



Ministério da Saúde
Fundação Nacional de Saúde



MUNICÍPIO DE BARRA LONGA – MG

SISTEMA DE ESGOTAMENTO SANITÁRIO

VOLUME III - DESCRIÇÕES TOPOGRAFICAS

OUTUBRO/2014

**CREA-MG**

CONSELHO REGIONAL DE ENGENHARIA E AGRONOMIA DE MINAS GERAIS

Av. Álvares Cabral, 1600 - Fone 31 3299-8700 - Fax 31 3299-8720 - CEP 30170-001 - Belo Horizonte - Minas Gerais
Ouv'doria: 0800 28 30 273 - Atendimento: 0800 031 2732VIA 04
ART Nº
1-40997363**ANOTAÇÃO DE RESPONSABILIDADE TÉCNICA - ART
MATRIZ OBRA / SERVIÇO****CONTRATADO**

04 Nome do profissional responsável pela Obra ou Serviço RUYTER CARLOS DA SILVA		05 Registro no CREA MG-10380/D	07 CPF 091.245.516-00
06 Título(s) do Profissional ENGENHEIRO CIVIL		08 Telefone (0031)3244-1814	
09 Endereço Residencial do Profissional RUA NEWTON, 000260 APTO 401 - SANTA LUCIA, BELO HORIZONTE/MG		10 CEP 30360-200	
11 Nome da Empresa Contratada TECMINAS ENGENHARIA LTDA			
12 Registro no CREA 010109	13 CNPJ 19.137.744/0001-80	14 Capital Social 1.140.000,00	15 Telefone (0031)3286-8100
16 Endereço para Correspondência RUA OUTONCO, 000259 CARMO SION, BELO HORIZONTE/MG		17 CEP 30310-020	

CONTRATANTE

18 Nome do Contratante FUNASA FUNDAÇÃO NACIONAL DE SAÚDE	19 CPF ou CNPJ 26.989.350/0001-16
20 Endereço para Correspondência SET SAS QUADRA 4 BLOCO N BRASÍLIA/DF	21 CEP 70070-040

DADOS DA OBRA / SERVIÇO

22 Nome do Proprietário FUNASA FUNDAÇÃO NACIONAL DE SAÚDE		23 CPF ou CNPJ 26.989.350/0001-16							
24 Endereço da Obra ou Serviço DIVERSOS DIVERSOS									
25 Município DIV CIDADES DE MG/DV		26 CEP 30000-000							
28 Atividade Técnica									
01 Geral Tipo 21 47	02 Geral Tipo 22 47	03 Geral Tipo 17 47	04 Geral Tipo 20 47	05 Geral Tipo 43 47	06 Geral Tipo 43 57	07 Geral Tipo 43 43	08 Geral Tipo 43 30	09 Geral Tipo 32 55	10 Geral Tipo 32 44
33 Finalidade 35400	34 Ent. Classe 0310	35 Quantificação 0,00	36 Unidades	37 Valor da Obra/Serviço 3.345.902,98		38 Honorários 0,00		39 Tipo Contrato 4	

40 Descrição Complementar
ELAB.DIAG./EST.DE CONCEPÇÃO/VIABILIDADE-RTP,LEV TOP,PROJ BASICO E EXEC.,EST.AMBIENTAIS P/ SES DIV. CIDADES MG CT 10/2012**ASSINATURAS****VINCULAÇÃO LEGAL**

A ART é regida pela Lei 6496/77 e, na falta de outro documento, vale para todos os efeitos legais, como contrato entre as partes.

LEMBRETE - Concluída a obra ou serviço, há a necessidade de solicitar baixa da ART no CREA-MG. Cada ART baixada incorpora-se ao acervo técnico do profissional, do qual pode-se obter certidão mediante requerimento. O acervo técnico é documento de grande valia, principalmente como currículo, para participação de licitações e comprovações junto à previdência para efeito de aposentadoria.

As informações constantes nesta ART são de exclusiva responsabilidade do profissional.

41 Responsabilizamos-nos pela veracidade das informações prestadas

BH, 02/04/2012

LOCAL E DATA

PROFISSIONAL

CONTRATO ANEXO.

CONTRATANTE

ESTA ART SÓ É VÁLIDA APÓS A COMPROVAÇÃO DO SEU PAGAMENTO

42 Data de Pagamento	43 Valor da Taxa da ART 150,00	Esta ART foi verificada eletronicamente pelo CREA-MG em 02/04/2012 Documento válido após a comprovação do pagamento. É de responsabilidade do profissional o envio da via do CREA-MG para fins de registro no acervo técnico.
----------------------	--	--

AUTENTICAÇÃO MECÂNICA

VIA DO PROFISSIONAL

CEF153304042012166241003361

150,0001007

INTRODUÇÃO

O presente documento intitulado “**Descrições Topográficas do Sistema de Esgotamento Sanitário da localidade de Barra Longa - MG**”, foi elaborado em conformidade com o Contrato 010/2012, firmado entre a **Fundação Nacional da Saúde - FUNASA** e a **Tecminas Engenharia Ltda.**

- VOLUME I Relatório Técnico Preliminar
- VOLUME II Levantamentos Topográficos
- VOLUME III Descrições Topográficas
- VOLUME IV Projeto Básico
 - Tomo I – Memorial Descritivo
 - Tomo II - Desenhos
 - Parte 1 - 01/62 a 36/62
 - Parte 2 - 37/62 a 62/62
 - Tomo III – Orçamento
 - Tomo IV - Especificações Técnicas
 - Tomo V - Manual de Operação
- VOLUME V Projeto Estrutural - Memorial e Desenhos
- VOLUME VI Projeto Elétrico
 - Tomo I – Memorial Descritivo
 - Tomo II - Desenhos 01/22 a 22/22

AREA DA ESTAÇÃO DE TRATAMENTO DE ESGOTOS

DESCRIÇÃO TOPOGRÁFICA DA AREA DA ESTAÇÃO DE TRATAMENTO DE ESGOTO – ETE DE BARRA LONGA - MG

Proprietário: Hamilton Pereira Barreto

Área total: 7.088,00m² (sete mil e oitenta e oito metros quadrados)

Utilização do terreno: Pleno domínio

Classificação do terreno: Urbano, não parcelado

Gleba: Única

MATERIALIZAÇÃO DO PONTO DE PARTIDA, TRANSPORTE DAS AMARRAÇÕES E DESCRIÇÃO DAS DIVISAS.

O ponto de partida (PP) foi materializado no MC-04 com coordenadas N=7756225.474 e E=706517.496, partindo daí com azimute de 290°05'55" (duzentos e noventa graus cinco minutos e cinqüenta e cinco segundos) e distância de 2,00m (dois metros) encontra-se o V1 (VÉRTICE UM), com coordenadas N=7756226.223 e E=706515.450, de onde inicia a descrição desta área. Daí, com azimute de 290°25'22" (duzentos e noventa graus vinte e cinco minutos e vinte e dois segundos) e distância de 61,00m (sessenta e um metros), encontra-se o V2 (VÉRTICE DOIS), com coordenadas N=7756247.528 e E=706458.233, com azimute de 274°00'40" (duzentos e setenta e quatro graus zero minutos e quarenta segundos) e distância de 16,00m (dezesseis metros), encontra-se o V3 (VÉRTICE TRÊS), com coordenadas N=7756248.635 e E=706442.446, com azimute de 25°04'21" (vinte e cinco graus quatro minutos e vinte e um segundos) e distância de 95,00m (noventa e cinco metros), encontra-se o V4 (VÉRTICE QUATRO), com coordenadas N=7756334.308 e E=706482.528, com azimute de 0°00'00" (zero graus zero minutos e zero segundos) e distância de 79,00m (setenta e nove metros), encontra-se o V5 (VÉRTICE CINCO), com coordenadas N=7756322.430 e E=706560.408, com azimute de 205°02'50" (duzentos e cinco graus dois minutos e cinqüenta segundos) e distância de 106,00m (cento e seis metros), encontra-se o V1 (VERTICE UM) finalizando assim a descrição desta área de vértices V1, V2, V3, V4 e V5 com uma área total de 7.088,00m² (sete mil e oitenta e oito metros quadrados), confrontando-se pelo V1 ao V3 com a estrada de acesso, confrontando-se pelo V4 ao V5 com a margem direita do Córrego do Rio do Carmo e, pelos demais lados com área remanescente do lote do Sr.Hamilton Pereira Barreto.

Belo Horizonte, Outubro de 2014.

Tecminas Engenharia Ltda.
Eng^o. Ruyter Carlos da Silva
CREA-MG 10.380/D

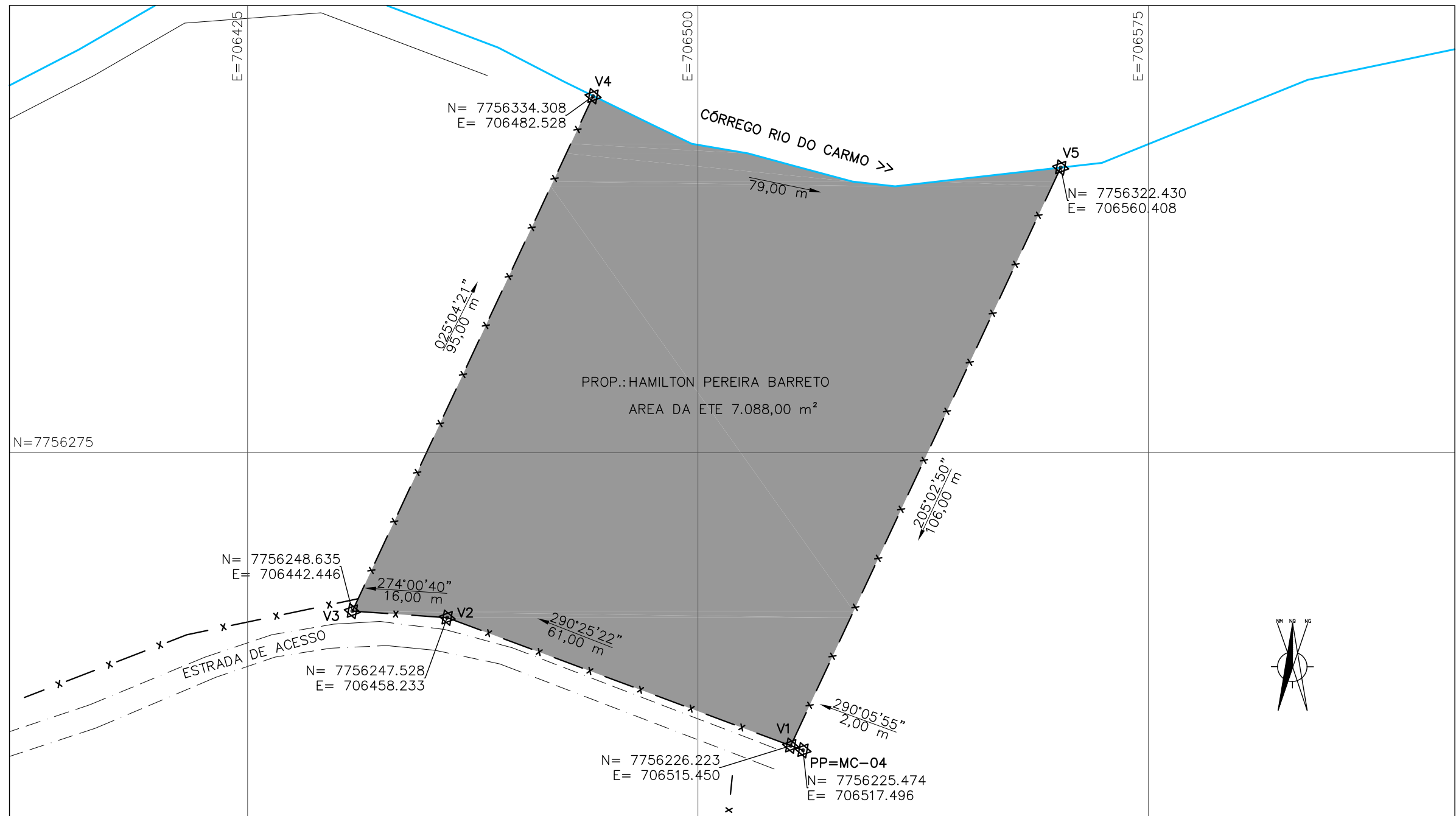

-ZIMUTE

o	EMISSÃO ORIGINAL	DESCRÇÃO	OUT/2014	DATA	EXEC.	VERIF.	APROV.
0	EMISSÃO ORIGINAL		OUT/2014				
REV.							
CONTRATADA:	TECMINAS ENGENHARIA LTDA	CONTRATO N°: 010/2012 RESP. TECN.: RUYTER CARLOS DA SILVA REG. CREA: 10380/D					
CONTRATANTE:	FUNASA Ministério da Saúde Fundação Nacional de Saúde	SUPERINTENDÊNCIA ESTADUAL DA FUNASA EM MINAS GERAIS Divisão de Engenharia de Saúde Pública					
PROGRAMA:	FUNASA – Fundação Nacional de Saúde						
MUNICÍPIO/ÁREA:	Programa de Aceleração do Crescimento – PAC 2						
TÍTULO:	Município de Barra Longa Sede						
	SISTEMA DE ESGOTAMENTO SANITÁRIO DESCRIÇÕES TOPOGRÁFICAS ÁREA DA ESTAÇÃO DE TRATAMENTO DE ESGOTOS – ETE						
DATA:	OUT/2014	ESCALA:	1/750	PRANCHA:			
ARQUIVO:	DE-2012.010-MG.BAL-SES-STP.001=0						01/01

AREA DA EEE1

DESCRIÇÃO TOPOGRÁFICA DA ÁREA DA ESTAÇÃO ELEVATÓRIA DE ESGOTO 1 – EEE-1 DE BARRA LONGA - MG

Proprietário: Sidney Magalhães Gomes

Área total: 516,00m² (quinhentos e dezesseis metros quadrados)

Utilização do terreno: Pleno domínio

Classificação do terreno: Urbano, não parcelado

Gleba: Única

MATERIALIZAÇÃO DO PONTO DE PARTIDA, TRANSPORTE DAS AMARRAÇÕES E DESCRIÇÃO DAS DIVISAS.

O ponto de partida (PP) foi materializado no V1 com coordenadas N=7755350.678 e E=702908.734, partindo daí com azimute de 131°30'01" (duzentos e trinta e um graus, dois minutos e cinqüenta e seis segundos) e distância de 12,00m (doze metros) encontra-se o V2 (VÉRTICE DOIS), com coordenadas N=7755342.727 e E=702917.721, com azimute de 221°29'54" (duzentos e quarenta e quatro graus, dezessete minutos e quarenta segundos) e distância de 43,00m (nove metros), encontra-se o V3 (VÉRTICE TRÊS), com coordenadas N=7755310.521 e E=702889.229, com azimute de 311°29'54" (duzentos e sessenta e oito graus, vinte e nove minutos e trinta e oito segundos) e distância de 12,00m (três metros), encontra-se o V4 (VÉRTICE QUATRO), com coordenadas N=7755318.472 e E=702880.242, com azimute de 41°29'54" (duzentos e setenta e oito graus, trinta e seis minutos e cinqüenta e cinco segundos) e distância de 43,00m (seis metros), encontra-se o V1 (VÉRTICE UM), finalizando assim a descrição desta área de vértices V1, V2, V3 e V4 com uma área total de 516,00m² (quinhentos e dezesseis metros quadrados), confrontando-se pelo V1 ao V2 com a Rua S.D.O 1, e pelos demais lados com área remanescente do lote do Sr. Sidney Magalhães Gomes.

Belo Horizonte, Setembro de 2014.



Tecminas Engenharia Ltda.
Eng.º Ruyter Carlos da Silva
CREA-MG 10.380/D

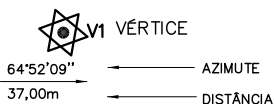

NOTAS:

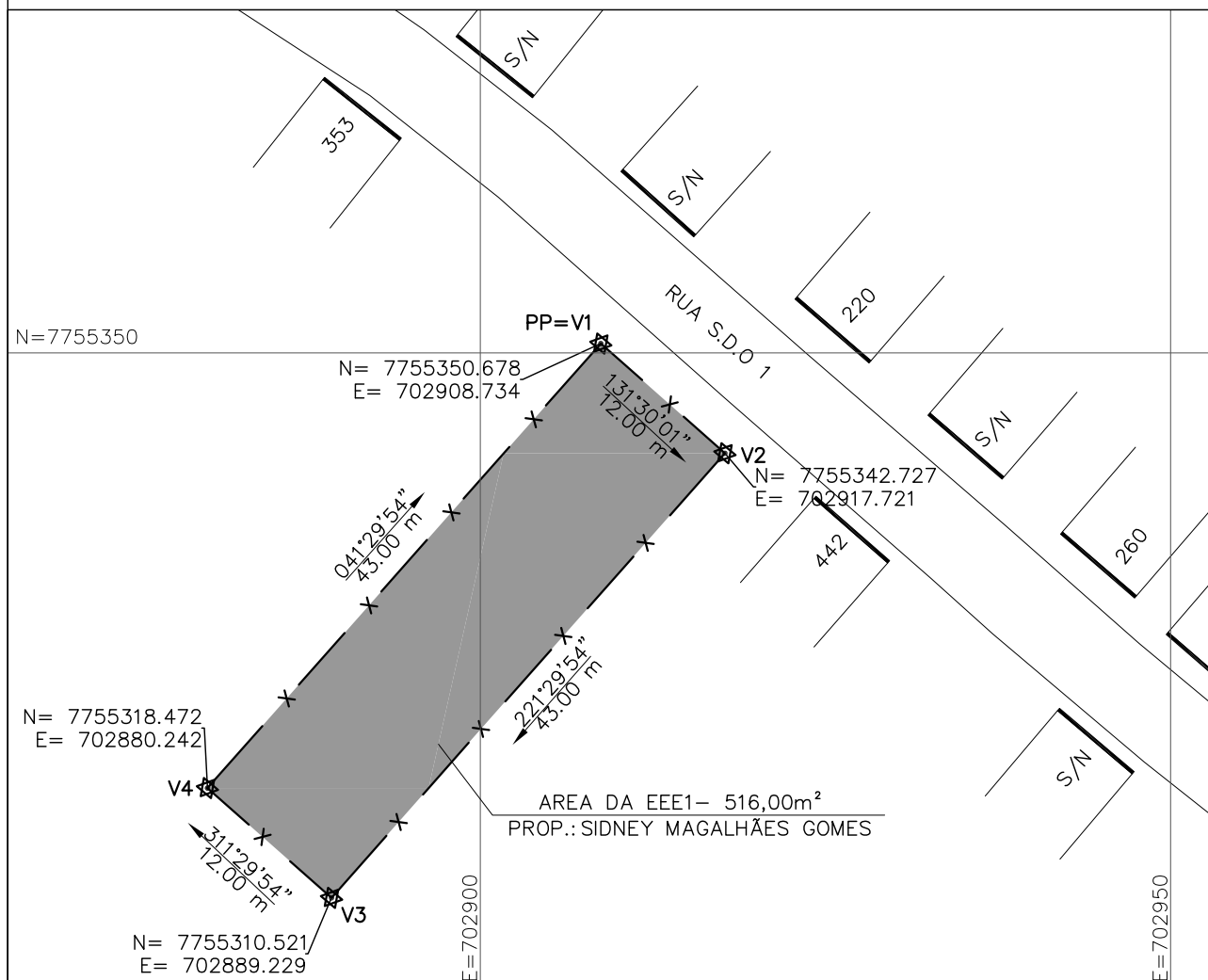

PROPRIETÁRIO: SIDNEY MAGALHÃES GOMES
UTILIZAÇÃO DO TERRENO: PLENO DOMÍNIO
NATUREZA DO TERRENO: URBANO, NÃO PARCELADO
ÁREA TOTAL: 516,00 m²



0	EMISSÃO ORIGINAL	OUT/2014			
REV.	DESCRIÇÃO	DATA	EXEC.	VERIF.	APROV.

ORGÃO:  Ministério da Saúde Fundação Nacional de Saúde	SUPERINTENDÊNCIA ESTADUAL DA FUNASA EM MINAS GERAIS Divisão de Engenharia de Saúde Pública
CONTRATANTE: FUNASA – Fundação Nacional de Saúde	CONTRATADA:  TECMINAS ENGENHARIA LTDA.
PROGRAMA: Programa de Aceleração do Crescimento – PAC 2	CONTRATO N.º: 010/2012
MUNICÍPIO/ÁREA: Município de Barra Longa Sede	RESP. TÉCN.: RUYTER CARLOS DA SILVA
TÍTULO: SISTEMA DE ESGOTAMENTO SANITÁRIO DESCRIÇÕES TOPOGRÁFICAS ÁREA DA ESTAÇÃO ELEVATÓRIA DE ESGOTO 1 – EEE1	REG.CREA: 10380/D DATA: OUT/2014 ESCALA: 1/500
ARQUIVO: DE-2012.010-MG.BAL-SES-STP.001=0	PRANCHA: 01/01

**FAIXA DE SERVIDÃO DO INTERCEPTOR I DA MARGEM DIREITA DO CÓRREGO
RIO DO CARMO**

DESCRIÇÃO TOPOGRÁFICA: FAIXA DE SERVIDÃO DO INTERCEPTOR I DA MARGEM DIREITA DO CÓRREGO RIO DO CARMO LOCALIZADO NO INTERIOR DO LOTE DA PREFEITURA MUNICIPAL.

CIDADE: BARRA LONGA – MG

PROPRIETÁRIO: PREFEITURA MUNICIPAL

ENDEREÇO:

ÁREA: 264,00m²

CLASSIFICAÇÃO DO TERRENO: URBANO PARCELADO

UTILIZAÇÃO DO TERRENO: FAIXA DE SERVIDÃO



LIMITES	MEDIDAS (m)	CONFRONTANTES
FRENTE	3,00	ÁREA REMANESCENTE A RUA 1° DEW JANEIRO
LADO DIREITO	88,00	ÁREA REMANESCENTE DO MESMO LOTE
LADO ESQUERDO	88,00	ÁREA REMANESCENTE DO MESMO LOTE
FUNDOS	3,00	ÁREA REMANESCENTE AO LOTE DA SRA. ELIZABETE APARECIDA DA SILVA

FICA CONSTITUÍDA UMA FAIXA DE SERVIDÃO PARA PASSAGEM DO INTERCEPTOR COM 88,00m DE COMPRIMENTO E 3,00m DE LARGURA NO LOTE DA PREFEITURA MUNICIPAL.

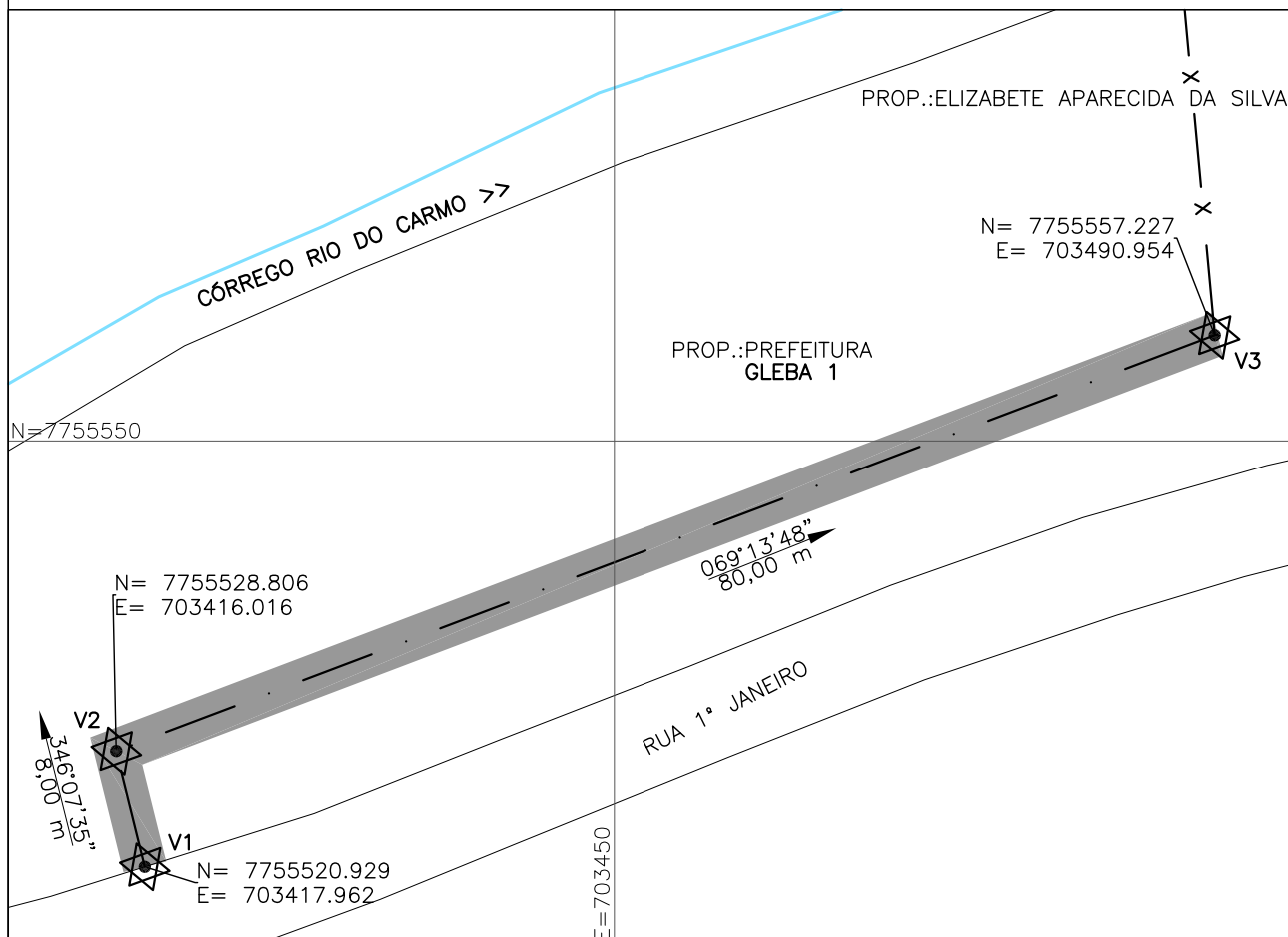

REV.	EMISSÃO ORIGINAL	OUT/2014	EXEC.	VERIF.	APROV.
0					

ORGÃO:  <small>Ministério da Saúde Fundação Nacional de Saúde</small>	SUPERINTENDÊNCIA ESTADUAL DA FUNASA EM MINAS GERAIS Divisão de Engenharia de Saúde Pública
CONTRATANTE: FUNASA – Fundação Nacional de Saúde	CONTRATADA:  TECMINAS ENGENHARIA LTDA.
PROGRAMA: Programa de Aceleração do Crescimento – PAC 2	CONTRATO N°: 010/2012
MUNICÍPIO/ÁREA: Município de Barra Longa Sede	RESP.TÉCN.: RUYTER CARLOS DA SILVA
TÍTULO: SISTEMA DE ESGOTAMENTO SANITÁRIO DESCRIÇÕES TOPOGRÁFICAS Faixa de Servidão do Interceptor I da Margem Direita do Córrego Rio do Carmo	REG.CREA: 10380/D
ARQUIVO: DE-2012.010-MG.BAL-SES-STP.001=0	DATA: OUT/2014
	ESCALA: 1/500
	PRANCHA: 01/22

DESCRIÇÃO TOPOGRÁFICA: FAIXA DE SERVIDÃO DO INTERCEPTOR I DA MARGEM DIREITA DO CÓRREGO RIO DO CARMO LOCALIZADO NO INTERIOR DO LOTE DA SRA. ELIZABETE APARECIDA DA SILVA.

CIDADE: BARRA LONGA – MG

PROPRIETÁRIO: ELIZABETE APARECIDA DA SILVA

ENDEREÇO:

ÁREA: 99,00m²

CLASSIFICAÇÃO DO TERRENO: URBANO PARCELADO

UTILIZAÇÃO DO TERRENO: FAIXA DE SERVIDÃO



LIMITES	MEDIDAS (m)	CONFRONTANTES
FRENTE	3,00	ÁREA REMANESCENTE PREFEITURA MUNICIPAL
LADO DIREITO	33,00	ÁREA REMANESCENTE DO MESMO LOTE
LADO ESQUERDO	33,00	ÁREA REMANESCENTE DO MESMO LOTE
FUNDOS	3,00	ÁREA REMANESCENTE AO LOTE DO SR. EDMILSON FELIPE DA SILVA

FICA CONSTITUÍDA UMA FAIXA DE SERVIDÃO PARA PASSAGEM DO INTERCEPTOR COM 33,00m DE COMPRIMENTO E 3,00m DE LARGURA NO LOTE DA SRA. ELIZABETE APARECIDA DA SILVA.

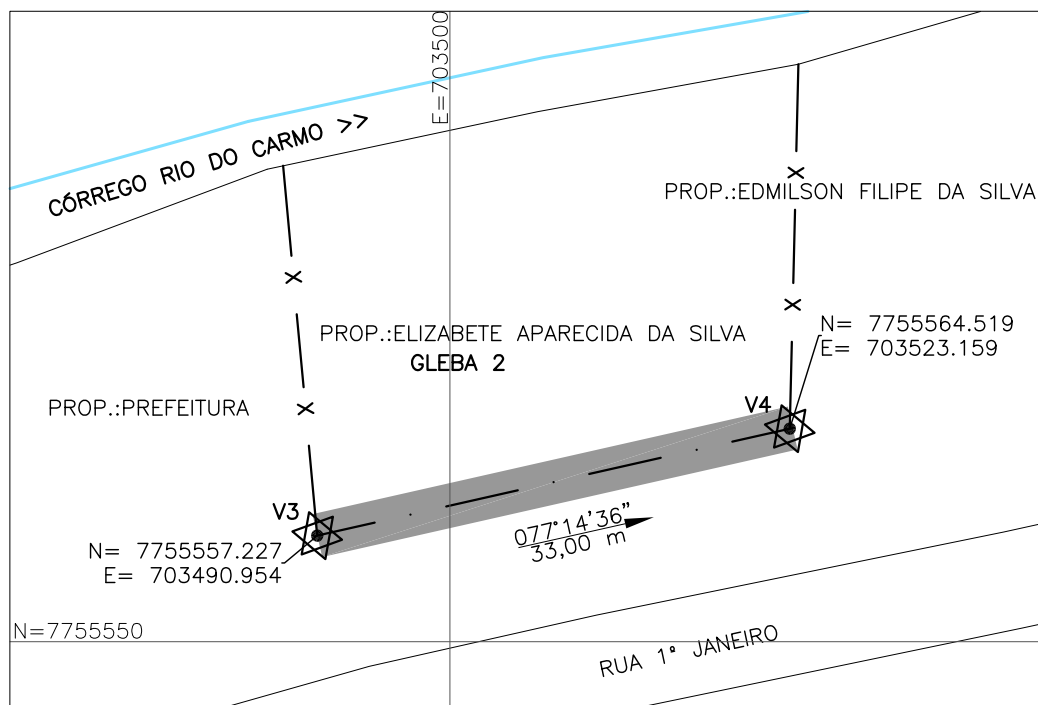

0	EMISSÃO ORIGINAL	OUT/2014			
REV.	DESCRIÇÃO	DATA	EXEC.	VERIF.	APROV.

ORGÃO:  Ministério da Saúde
Fundação Nacional de Saúde

SUPERINTENDÊNCIA ESTADUAL DA FUNASA EM MINAS GERAIS
Divisão de Engenharia de Saúde Pública

CONTRATANTE: FUNASA – Fundação Nacional de Saúde	CONTRATADA:  TECMINAS ENGENHARIA LTDA.
PROGRAMA: Programa de Aceleração do Crescimento – PAC 2	CONTRATO Nº.: 010/2012
MUNICÍPIO/ÁREA: Município de Barra Longa Sede	RESP.TÉCN.: RUYTER CARLOS DA SILVA
TÍTULO: SISTEMA DE ESGOTAMENTO SANITÁRIO DESCRIÇÕES TOPOGRÁFICAS Faixa de Servidão do Interceptor I da Margem Direita do Córrego Rio do Carmo	REG.CREA: 10380/D
ARQUIVO: DE-2012.010-MG.BAL-SES-STP.002=0	DATA: OUT/2014
	ESCALA: 1/500
	PRANCHA: 02/22

DESCRIÇÃO TOPOGRÁFICA: FAIXA DE SERVIDÃO DO INTERCEPTOR I DA MARGEM DIREITA DO CÓRREGO RIO DO CARMO LOCALIZADO NO INTERIOR DO LOTE DO SR. EDMILSON FELIPE DA SILVA.

CIDADE: BARRA LONGA – MG

PROPRIETÁRIO: EDMILSON FELIPE DA SILVA

ENDEREÇO:

ÁREA: 243,00m²

CLASSIFICAÇÃO DO TERRENO: URBANO PARCELADO

UTILIZAÇÃO DO TERRENO: FAIXA DE SERVIDÃO



LIMITES	MEDIDAS (m)	CONFRONTANTES
FRENTE	3,00	ÁREA REMANESCENTE AO LOTE DA SRA. ELIZABETE APARECIDA DA SILVA
LADO DIREITO	81,00	ÁREA REMANESCENTE DO MESMO LOTE
LADO ESQUERDO	81,00	ÁREA REMANESCENTE DO MESMO LOTE
FUNDOS	3,00	ÁREA REMANESCENTE AO LOTE DO SR. VAGNER EDUARDO DA SILVA

FICA CONSTITUÍDA UMA FAIXA DE SERVIDÃO PARA PASSAGEM DO INTERCEPTOR COM 81,00m DE COMPRIMENTO E 3,00m DE LARGURA NO LOTE DO SR. EDMILSON FELIPE DA SILVA.

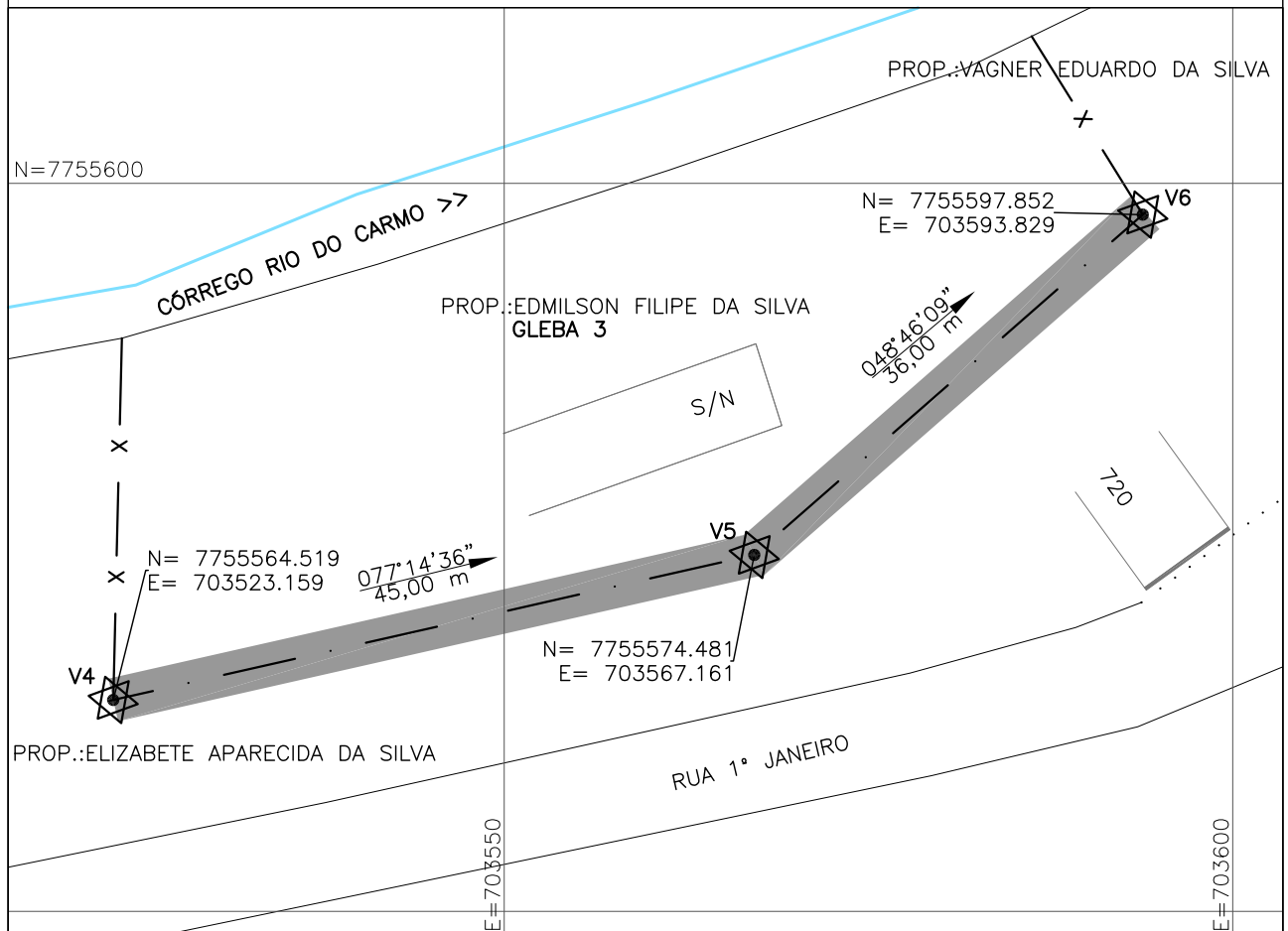

0	EMISSÃO ORIGINAL	OUT/2014			
REV.	DESCRIÇÃO	DATA	EXEC.	VERIF.	APROV.

ORGÃO:  Ministério da Saúde
Fundação Nacional de Saúde

SUPERINTENDÊNCIA ESTADUAL DA FUNASA EM MINAS GERAIS
Divisão de Engenharia de Saúde Pública

CONTRATANTE: FUNASA – Fundação Nacional de Saúde	CONTRATADA:  TECMINAS ENGENHARIA LTDA.
PROGRAMA: Programa de Aceleração do Crescimento – PAC 2	CONTRATO Nº.: 010/2012
MUNICÍPIO/ÁREA: Município de Barra Longa Sede	RESP.TÉCN.: RUYTER CARLOS DA SILVA
TÍTULO: SISTEMA DE ESGOTAMENTO SANITÁRIO DESCRIÇÕES TOPOGRÁFICAS Faixa de Servidão do Interceptor I da Margem Direita do Córrego Rio do Carmo	REG.CREA: 10380/D
ARQUIVO: DE-2012.010-MG.BAL-SES-STP.003=0	DATA: OUT/2014
	ESCALA: 1/500
	PRANCHA: 03/22

DESCRIÇÃO TOPOGRÁFICA: FAIXA DE SERVIDÃO DO INTERCEPTOR I DA MARGEM DIREITA DO CÓRREGO RIO DO CARMO LOCALIZADO NO INTERIOR DO LOTE DO SR. VAGNER EDUARDO DA SILVA.

CIDADE: BARRA LONGA – MG

PROPRIETÁRIO: VAGNER EDUARDO DA SILVA

ENDEREÇO:

ÁREA: 78,00m²

CLASSIFICAÇÃO DO TERRENO: URBANO PARCELADO

UTILIZAÇÃO DO TERRENO: FAIXA DE SERVIDÃO



LIMITES	MEDIDAS (m)	CONFRONTANTES
FRENTE	3,00	ÁREA REMANESCENTE AO LOTE DO SR. EDMILSON FELIPE DA SILVA
LADO DIREITO	26,00	ÁREA REMANESCENTE DO MESMO LOTE
LADO ESQUERDO	26,00	ÁREA REMANESCENTE DO MESMO LOTE
FUNDOS	3,00	ÁREA REMANESCENTE AO LOTE DO SR. ANTONIO JULIO

FICA CONSTITUÍDA UMA FAIXA DE SERVIDÃO PARA PASSAGEM DO INTERCEPTOR COM 26,00m DE COMPRIMENTO E 3,00m DE LARGURA NO LOTE DO SR. VAGNER EDUARDO DA SILVA.

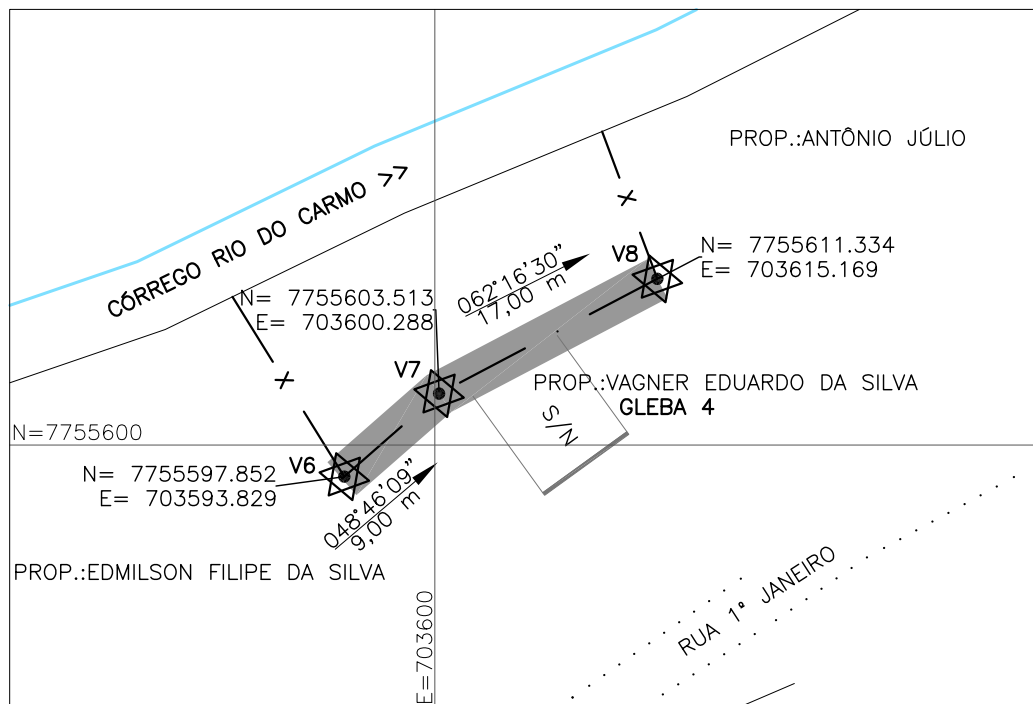

0	EMISSÃO ORIGINAL	OUT/2014			
REV.	DESCRIÇÃO	DATA	EXEC.	VERIF.	APROV.

ORGÃO:  Ministério da Saúde
Fundação Nacional de Saúde

SUPERINTENDÊNCIA ESTADUAL DA FUNASA EM MINAS GERAIS
Divisão de Engenharia de Saúde Pública

CONTRATANTE: FUNASA – Fundação Nacional de Saúde	CONTRATADA:  TECMINAS ENGENHARIA LTDA.
PROGRAMA: Programa de Aceleração do Crescimento – PAC 2	CONTRATO N.º: 010/2012
MUNICÍPIO/ÁREA: Município de Barra Longa Sede	RESP. TÉCN.: RUYTER CARLOS DA SILVA
TÍTULO: SISTEMA DE ESGOTAMENTO SANITÁRIO DESCRIÇÕES TOPOGRÁFICAS Faixa de Servidão do Interceptor I da Margem Direita do Córrego Rio do Carmo	REG. CREA: 10380/D
ARQUIVO: DE-2012.010-MG.BAL-SES-STP.004=0	DATA: OUT/2014
	ESCALA: 1/500
	PRANCHA: 04/22

DESCRIÇÃO TOPOGRÁFICA: FAIXA DE SERVIDÃO DO INTERCEPTOR I DA MARGEM DIREITA DO CÓRREGO RIO DO CARMO LOCALIZADO NO INTERIOR DO LOTE DO SR. ANTONIO JULIO.

CIDADE: BARRA LONGA – MG

PROPRIETÁRIO: ANTONIO JULIO

ENDEREÇO:

ÁREA: 66,00m²

CLASSIFICAÇÃO DO TERRENO: URBANO PARCELADO

UTILIZAÇÃO DO TERRENO: FAIXA DE SERVIDÃO



LIMITES	MEDIDAS (m)	CONFRONTANTES
FRENTE	3,00	ÁREA REMANESCENTE AO LOTE DO SR. VAGNER EDUARDO DA SILVA
LADO DIREITO	22,00	ÁREA REMANESCENTE DO MESMO LOTE
LADO ESQUERDO	22,00	ÁREA REMANESCENTE DO MESMO LOTE
FUNDOS	3,00	ÁREA REMANESCENTE AO LOTE DA SRA. ROMILDA NOEMIA SILVA VICENTE

FICA CONSTITUÍDA UMA FAIXA DE SERVIDÃO PARA PASSAGEM DO INTERCEPTOR COM 22,00m DE COMPRIMENTO E 3,00m DE LARGURA NO LOTE DO SR. ANTONIO JULIO.

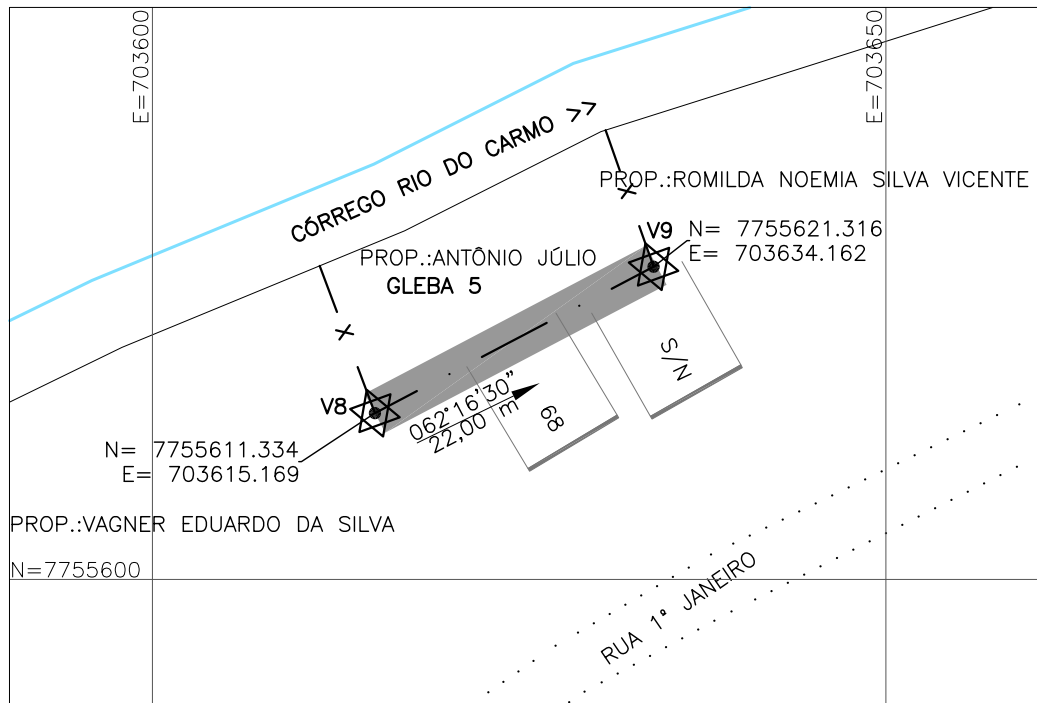

0	EMISSÃO ORIGINAL	OUT/2014			
REV.	DESCRIÇÃO	DATA	EXEC.	VERIF.	APROV.

ORGÃO:  Ministério da Saúde
Fundação Nacional de Saúde

SUPERINTENDÊNCIA ESTADUAL DA FUNASA EM MINAS GERAIS
Divisão de Engenharia de Saúde Pública

CONTRATANTE: FUNASA – Fundação Nacional de Saúde	CONTRATADA:  TECMINAS ENGENHARIA LTDA.
PROGRAMA: Programa de Aceleração do Crescimento – PAC 2	CONTRATO N.º: 010/2012
MUNICÍPIO/ÁREA: Município de Barra Longa Sede	RESP.TÉCN.: RUYTER CARLOS DA SILVA
TÍTULO: SISTEMA DE ESGOTAMENTO SANITÁRIO DESCRIÇÕES TOPOGRÁFICAS Faixa de Servidão do Interceptor I da Margem Direita do Córrego Rio do Carmo	REG.CREA: 10380/D
ARQUIVO: DE-2012.010-MG.BAL-SES-STP.005=0	DATA: OUT/2014
	ESCALA: 1/500
	PRANCHA: 05/22

DESCRIÇÃO TOPOGRÁFICA: FAIXA DE SERVIDÃO DO INTERCEPTOR I DA MARGEM DIREITA DO CÓRREGO RIO DO CARMO LOCALIZADO NO INTERIOR DO LOTE DA SRA. ROMILDA NOEMIA SILVA VICENTE.

CIDADE: BARRA LONGA – MG

PROPRIETÁRIO: ROMILDA NOEMIA SILVA VICENTE

ENDEREÇO:

ÁREA: 186,00m²

CLASSIFICAÇÃO DO TERRENO: URBANO PARCELADO

UTILIZAÇÃO DO TERRENO: FAIXA DE SERVIDÃO



LIMITES	MEDIDAS (m)	CONFRONTANTES
FRENTE	3,00	ÁREA REMANESCENTE AO LOTE DO SR. ANTONIO JULIO
LADO DIREITO	62,00	ÁREA REMANESCENTE DO MESMO LOTE
LADO ESQUERDO	62,00	ÁREA REMANESCENTE DO MESMO LOTE
FUNDOS	3,00	ÁREA REMANESCENTE AO LOTE AO LOTE DA SRA. EFIGENIA CARDOSO MESQUITA

FICA CONSTITUÍDA UMA FAIXA DE SERVIDÃO PARA PASSAGEM DO INTERCEPTOR COM 62,00m DE COMPRIMENTO E 3,00m DE LARGURA NO LOTE DA SRA. ROMILDA NOEMIA SILVA VICENTE.

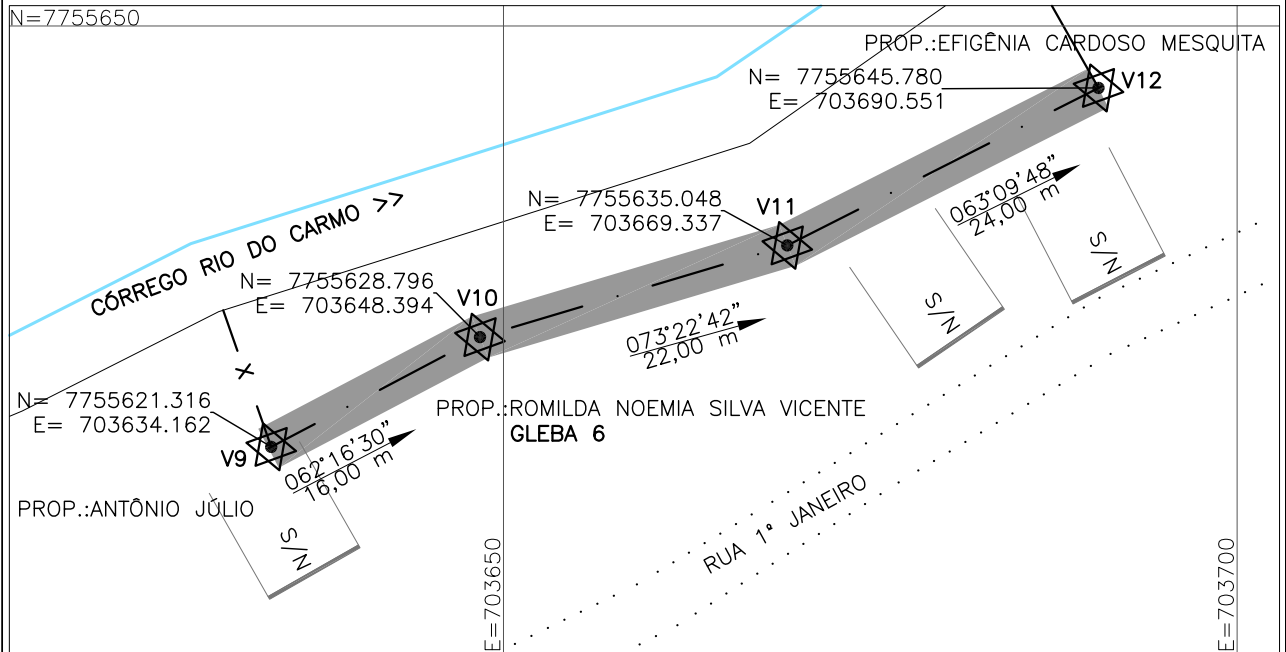

0	EMISSÃO ORIGINAL	OUT/2014			
REV.	DESCRIÇÃO	DATA	EXEC.	VERIF.	APROV.

ORGÃO:  Ministério da Saúde
Fundação Nacional de Saúde

SUPERINTENDÊNCIA ESTADUAL DA FUNASA EM MINAS GERAIS
Divisão de Engenharia de Saúde Pública

CONTRATANTE: FUNASA – Fundação Nacional de Saúde	CONTRATADA:  TECMINAS ENGENHARIA LTDA.
PROGRAMA: Programa de Aceleração do Crescimento – PAC 2	CONTRATO Nº.: 010/2012
MUNICÍPIO/ÁREA: Município de Barra Longa Sede	RESP.TÉCN.: RUYTER CARLOS DA SILVA
TÍTULO: SISTEMA DE ESGOTAMENTO SANITÁRIO DESCRIÇÕES TOPOGRÁFICAS Faixa de Servidão do Interceptor I da Margem Direita do Córrego Rio do Carmo	REG.CREA: 10380/D
ARQUIVO: DE-2012.010-MG.BAL-SES-STP.006=0	DATA: OUT/2014
	ESCALA: 1/500
	PRANCHA: 06/22

DESCRIÇÃO TOPOGRÁFICA: FAIXA DE SERVIDÃO DO INTERCEPTOR I DA MARGEM DIREITA DO CÓRREGO RIO DO CARMO LOCALIZADO NO INTERIOR DO LOTE DA SRA. EFIGENIA CARDOSO MESQUITA.

CIDADE: BARRA LONGA – MG

PROPRIETÁRIO: EFIGENIA CARDOSO MESQUITA

ENDEREÇO:

ÁREA: 258,00m²

CLASSIFICAÇÃO DO TERRENO: URBANO PARCELADO

UTILIZAÇÃO DO TERRENO: FAIXA DE SERVIDÃO



LIMITES	MEDIDAS (m)	CONFRONTANTES
FRENTE	3,00	ÁREA REMANESCENTE AO LOTE DA SRA. ROMILDA NOEMIA SILVA VICENTE
LADO DIREITO	86,00	ÁREA REMANESCENTE DO MESMO LOTE
LADO ESQUERDO	86,00	ÁREA REMANESCENTE DO MESMO LOTE
FUNDOS	3,00	ÁREA REMANESCENTE AO LOTE DA SRA. FRANCISCA DA CRUZ SILVA

FICA CONSTITUÍDA UMA FAIXA DE SERVIDÃO PARA PASSAGEM DO INTERCEPTOR COM 86,00m DE COMPRIMENTO E 3,00m DE LARGURA NO LOTE DA SRA. EFIGENIA CARDOSO MESQUITA.

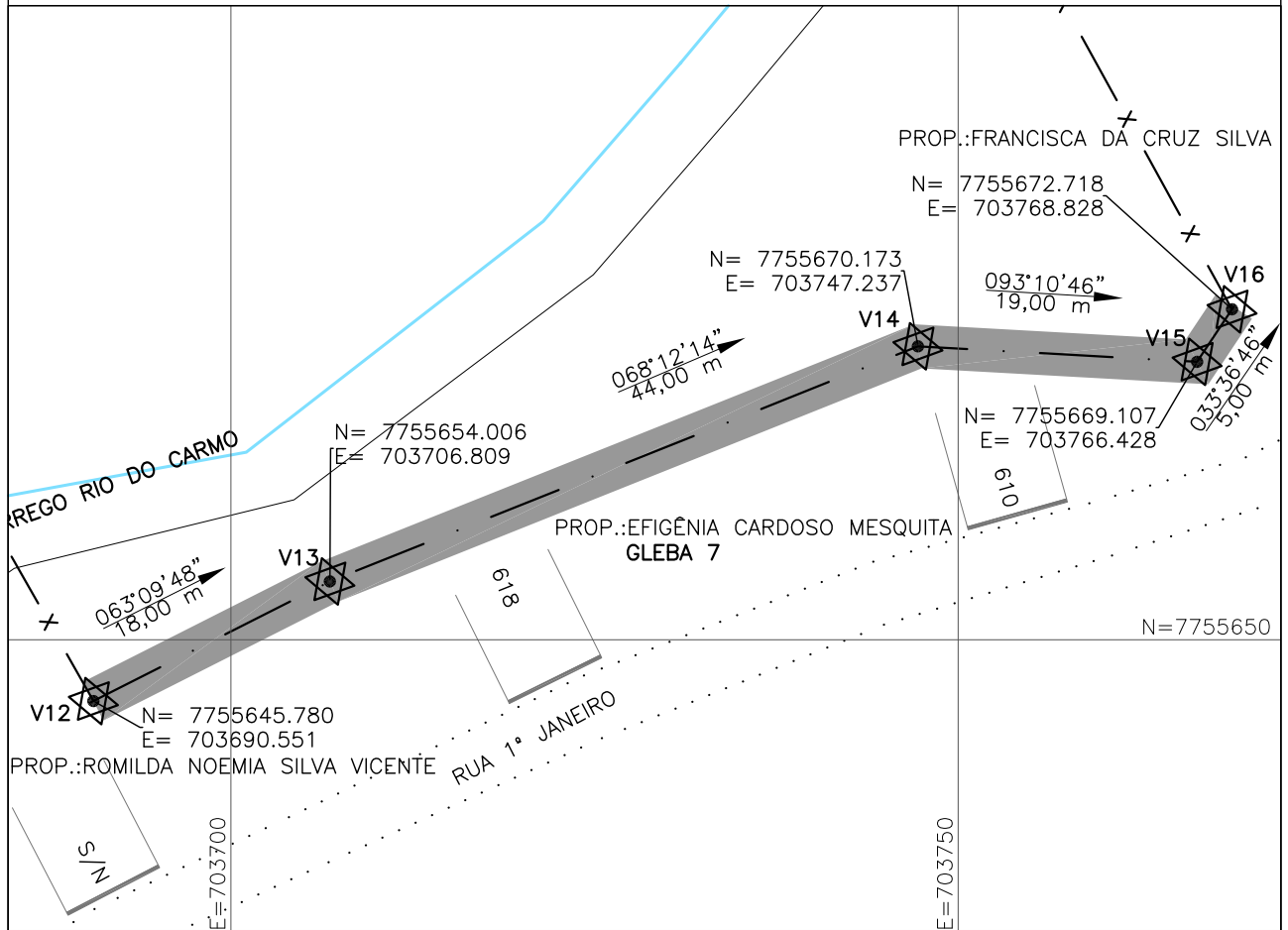

0	EMISSÃO ORIGINAL	OUT/2014			
REV.	DESCRIÇÃO	DATA	EXEC.	VERIF.	APROV.

ORGÃO:  Ministério da Saúde
Fundação Nacional de Saúde

SUPERINTENDÊNCIA ESTADUAL DA FUNASA EM MINAS GERAIS
Divisão de Engenharia de Saúde Pública

CONTRATANTE:	FUNASA – Fundação Nacional de Saúde	CONTRATADA:	 TECMINAS ENGENHARIA LTDA.
PROGRAMA:	Programa de Aceleração do Crescimento – PAC 2	CONTRATO Nº:	010/2012
MUNICÍPIO/ÁREA:	Município de Barra Longa Sede	RESP. TÉCN.:	RYTTER CARLOS DA SILVA
TÍTULO:	SISTEMA DE ESGOTAMENTO SANITÁRIO DESCRIÇÕES TOPOGRÁFICAS Faixa de Servidão do Interceptor I da Margem Direita do Córrego Rio do Carmo	REG. CREA:	10380/D
ARQUIVO:	DE-2012.010-MG.BAL-SES-STP.007=0	DATA:	OUT/2014
		ESCALA:	1/500
		PRANCHA:	07/22

DESCRIÇÃO TOPOGRÁFICA: FAIXA DE SERVIDÃO DO INTERCEPTOR I DA MARGEM DIREITA DO CÓRREGO RIO DO CARMO LOCALIZADO NO INTERIOR DO LOTE DA SRA. FRANCISCA DA CRUZ SILVA.

CIDADE: BARRA LONGA – MG

PROPRIETÁRIO: FRANCISCA DA CRUZ SILVA

ENDEREÇO:

ÁREA: 159,00m²

CLASSIFICAÇÃO DO TERRENO: URBANO PARCELADO

UTILIZAÇÃO DO TERRENO: FAIXA DE SERVIDÃO



LIMITES	MEDIDAS (m)	CONFRONTANTES
FRENTE	3,00	ÁREA REMANESCENTE AO LOTE DA SRA. EFIGENCIA CARDOSO MESQUITA
LADO DIREITO	53,00	ÁREA REMANESCENTE DO MESMO LOTE
LADO ESQUERDO	53,00	ÁREA REMANESCENTE DO MESMO LOTE
FUNDOS	3,00	ÁREA REMANESCENTE AO LOTE DA SRA. MARIA ZITA DE PAULA

FICA CONSTITUÍDA UMA FAIXA DE SERVIDÃO PARA PASSAGEM DO INTERCEPTOR COM 53,00m DE COMPRIMENTO E 3,00m DE LARGURA NO LOTE DA SRA. FRANCISCA DA CRUZ SILVA.

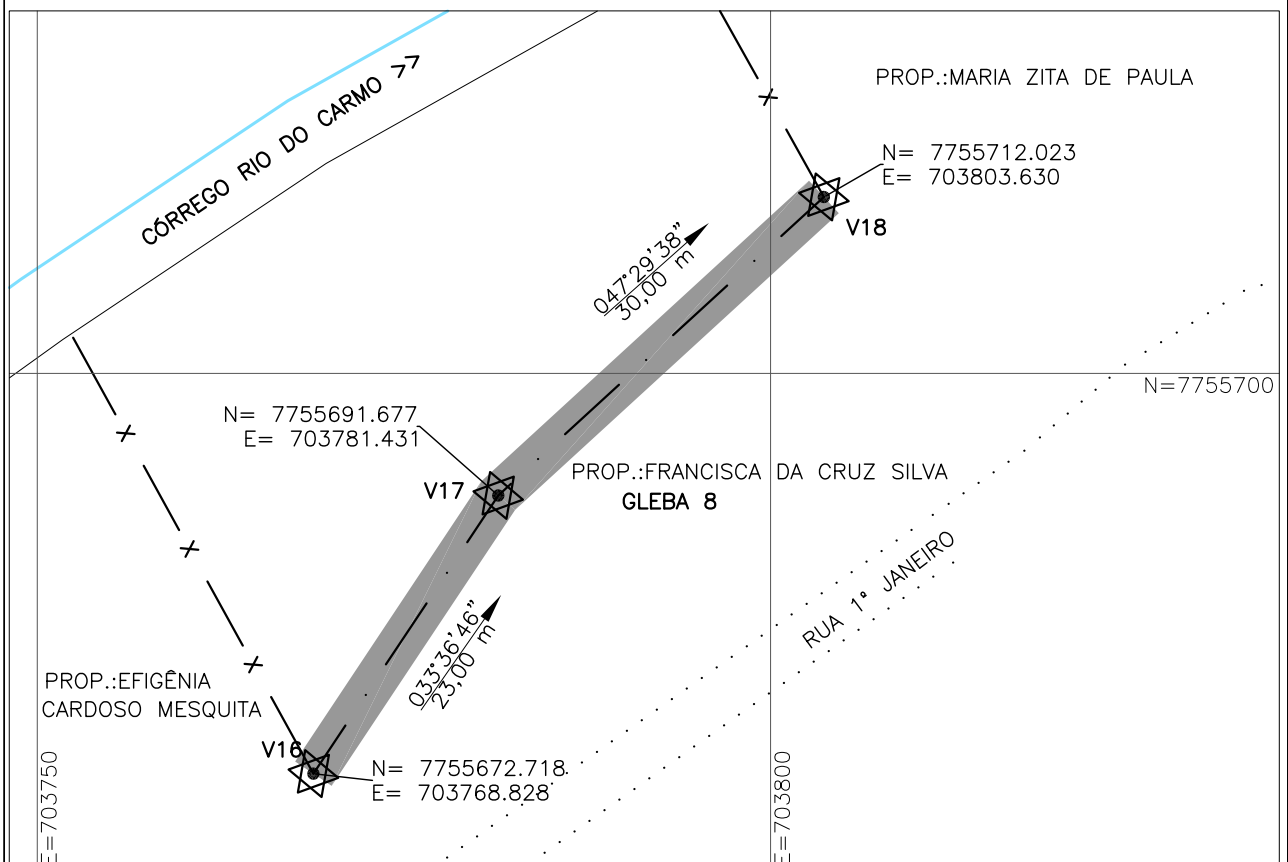

0	EMISSÃO ORIGINAL	OUT/2014			
REV.	DESCRIÇÃO	DATA	EXEC.	VERIF.	APROV.

ORGÃO:  Ministério da Saúde
Fundação Nacional de Saúde

SUPERINTENDÊNCIA ESTADUAL DA FUNASA EM MINAS GERAIS
Divisão de Engenharia de Saúde Pública

CONTRATANTE: FUNASA – Fundação Nacional de Saúde	CONTRATADA:  TECMINAS ENGENHARIA LTDA.
PROGRAMA: Programa de Aceleração do Crescimento – PAC 2	CONTRATO Nº.: 010/2012
MUNICÍPIO/ÁREA: Município de Barra Longa Sede	RESP.TÉCN.: RUYTER CARLOS DA SILVA
TÍTULO: SISTEMA DE ESGOTAMENTO SANITÁRIO DESCRIÇÕES TOPOGRÁFICAS Faixa de Servidão do Interceptor I da Margem Direita do Córrego Rio do Carmo	REG.CREA: 10380/D
ARQUIVO: DE-2012.010-MG.BAL-SES-STP.008=0	DATA: OUT/2014
	ESCALA: 1/500
	PRANCHA: 08/22

DESCRIÇÃO TOPOGRÁFICA: FAIXA DE SERVIDÃO DO INTERCEPTOR I DA MARGEM DIREITA DO CÓRREGO RIO DO CARMO LOCALIZADO NO INTERIOR DO LOTE DA SRA. MARIA ZITA DE PAULA.

CIDADE: BARRA LONGA – MG

PROPRIETÁRIO: MARIA ZITA DE PAULA

ENDEREÇO:

ÁREA: 30,00m²

CLASSIFICAÇÃO DO TERRENO: URBANO PARCELADO

UTILIZAÇÃO DO TERRENO: FAIXA DE SERVIDÃO



LIMITES	MEDIDAS (m)	CONFRONTANTES
FRENTE	3,00	ÁREA REMANESCENTE AO LOTE DA SRA. FRANCISCA DA CRUZ SILVA
LADO DIREITO	10,00	ÁREA REMANESCENTE DO MESMO LOTE
LADO ESQUERDO	10,00	ÁREA REMANESCENTE DO MESMO LOTE
FUNDOS	3,00	ÁREA REMANESCENTE AO LOTE DA SRA. MARIA APARECIDA SOUZA

FICA CONSTITUÍDA UMA FAIXA DE SERVIDÃO PARA PASSAGEM DO INTERCEPTOR COM 10,00m DE COMPRIMENTO E 3,00m DE LARGURA NO LOTE DA SRA. MARIA ZITA DE PAULA.

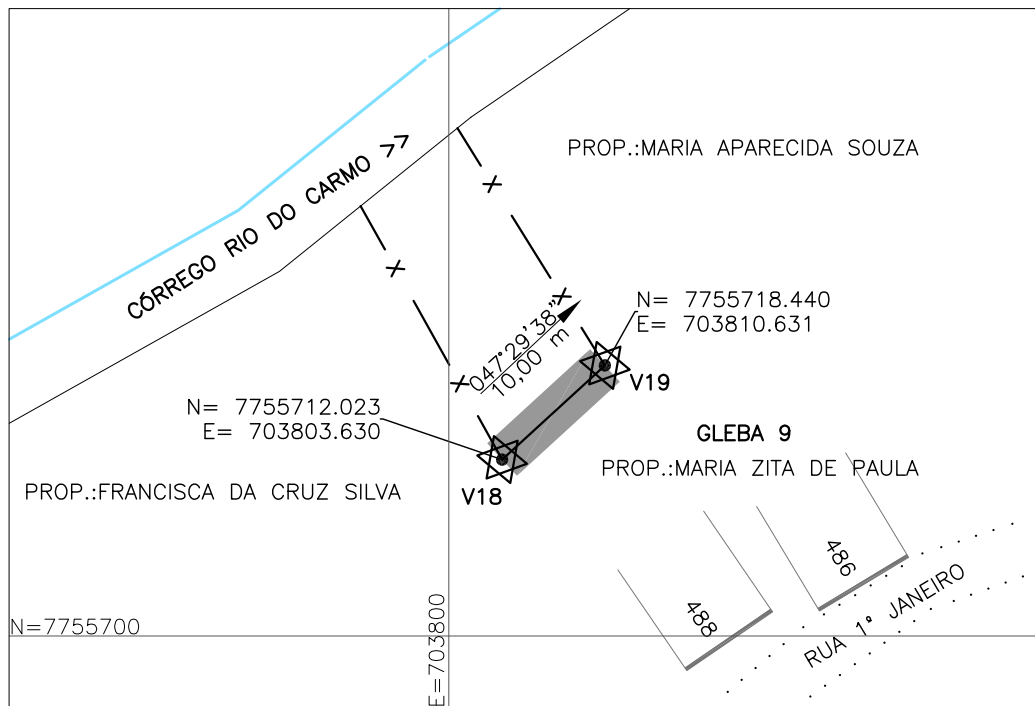

0	EMISSÃO ORIGINAL	OUT/2014			
REV.	DESCRIÇÃO	DATA	EXEC.	VERIF.	APROV.

<p>ORGÃO:</p>  <p>Ministério da Saúde Fundação Nacional de Saúde</p>	<p>SUPERINTENDÊNCIA ESTADUAL DA FUNASA EM MINAS GERAIS</p> <p>Divisão de Engenharia de Saúde Pública</p>
<p>CONTRATANTE:</p> <p>FUNASA – Fundação Nacional de Saúde</p>	<p>CONTRATADA:</p>  <p>TECMINAS ENGENHARIA LTDA.</p>
<p>PROGRAMA:</p> <p>Programa de Aceleração do Crescimento – PAC 2</p>	<p>CONTRATO N.º: 010/2012</p>
<p>MUNICÍPIO/ÁREA:</p> <p>Município de Barra Longa Sede</p>	<p>RESP.TÉCN.: RUYTER CARLOS DA SILVA</p>
<p>TÍTULO:</p> <p>SISTEMA DE ESGOTAMENTO SANITÁRIO DESCRIÇÕES TOPOGRÁFICAS Faixa de Servidão do Interceptor I da Margem Direita do Córrego Rio do Carmo</p>	<p>REG.CREA: 10380/D</p> <p>DATA: OUT/2014</p> <p>ESCALA: 1/500</p>
<p>ARQUIVO: DE-2012.010-MG.BAL-SES-STP.009=0</p>	<p>PRANCHA: 09/22</p>

DESCRIÇÃO TOPOGRÁFICA: FAIXA DE SERVIDÃO DO INTERCEPTOR I DA MARGEM DIREITA DO CÓRREGO RIO DO CARMO LOCALIZADO NO INTERIOR DO LOTE DA SRA. MARIA APARECIDA SOUZA.

CIDADE: BARRA LONGA – MG

PROPRIETÁRIO: MARIA APARECIDA SOUZA

ENDEREÇO:

ÁREA: 30,00m²

CLASSIFICAÇÃO DO TERRENO: URBANO PARCELADO

UTILIZAÇÃO DO TERRENO: FAIXA DE SERVIDÃO



LIMITES	MEDIDAS (m)	CONFRONTANTES
FRENTE	3,00	ÁREA REMANESCENTE AO LOTE DA SRA. MARIA ZITA DE PAULA
LADO DIREITO	10,00	ÁREA REMANESCENTE DO MESMO LOTE
LADO ESQUERDO	10,00	ÁREA REMANESCENTE DO MESMO LOTE
FUNDOS	3,00	ÁREA REMANESCENTE AO LOTE DO SR. GERALDO DO CARMO

FICA CONSTITUÍDA UMA FAIXA DE SERVIDÃO PARA PASSAGEM DO INTERCEPTOR COM 10,00m DE COMPRIMENTO E 3,00m DE LARGURA NO LOTE DA SRA. MARIA APARECIDA SOUZA.

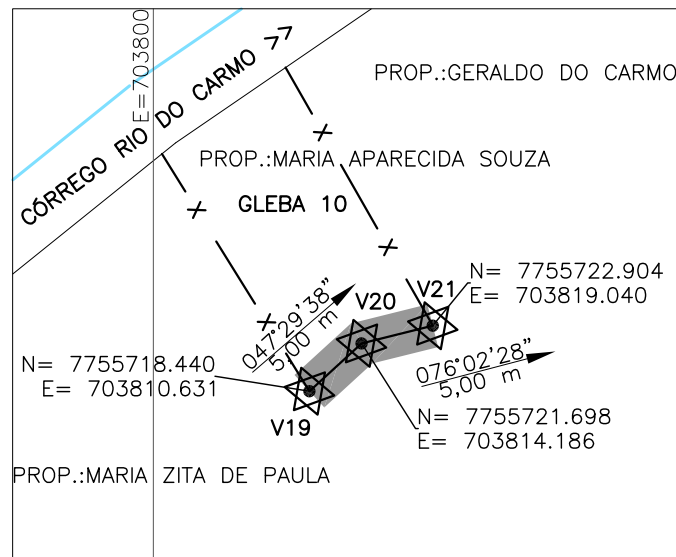

REV.	EMISSÃO ORIGINAL	OUT/2014	EXEC.	VERIF.	APROV.
0					

ORGÃO:	 FUNASA – Fundação Nacional de Saúde Ministério da Saúde Fundação Nacional de Saúde	SUPERINTENDÊNCIA ESTADUAL DA FUNASA EM MINAS GERAIS Divisão de Engenharia de Saúde Pública
CONTRATANTE:	FUNASA – Fundação Nacional de Saúde	CONTRATADA:  TECMINAS ENGENHARIA LTDA.
PROGRAMA:	Programa de Aceleração do Crescimento – PAC 2	CONTRATO Nº: 010/2012
MUNICÍPIO/ÁREA:	Município de Barra Longa Sede	RESP.TÉCN.: RUYTER CARLOS DA SILVA
TÍTULO:	SISTEMA DE ESGOTAMENTO SANITÁRIO DESCRIÇÕES TOPOGRÁFICAS Faixa de Servidão do Interceptor I da Margem Direita do Córrego Rio do Carmo	REG.CREA: 10380/D
ARQUIVO: DE-2012.010-MG.BAL-SES-STP.010=0		DATA: OUT/2014
		ESCALA: 1/500
		PRANCHA: 10/22

DESCRIÇÃO TOPOGRÁFICA: FAIXA DE SERVIDÃO DO INTERCEPTOR I DA MARGEM DIREITA DO CÓRREGO RIO DO CARMO LOCALIZADO NO INTERIOR DO LOTE DO SR. GERALDO DO CARMO.

CIDADE: BARRA LONGA – MG

PROPRIETÁRIO: GERALDO DO CARMO

ENDEREÇO:

ÁREA: 42,00m²

CLASSIFICAÇÃO DO TERRENO: URBANO PARCELADO

UTILIZAÇÃO DO TERRENO: FAIXA DE SERVIDÃO



LIMITES	MEDIDAS (m)	CONFRONTANTES
FRENTE	3,00	ÁREA REMANESCENTE AO LOTE DA SRA. MARIA APARECIDA SOUZA
LADO DIREITO	14,00	ÁREA REMANESCENTE DO MESMO LOTE
LADO ESQUERDO	14,00	ÁREA REMANESCENTE DO MESMO LOTE
FUNDOS	3,00	ÁREA REMANESCENTE AO LOTE DA SRA. MARIA DE LOURDES SILVA

FICA CONSTITUÍDA UMA FAIXA DE SERVIDÃO PARA PASSAGEM DO INTERCEPTOR COM 14,00m DE COMPRIMENTO E 3,00m DE LARGURA NO LOTE DO SR. GERALDO DO CARMO.

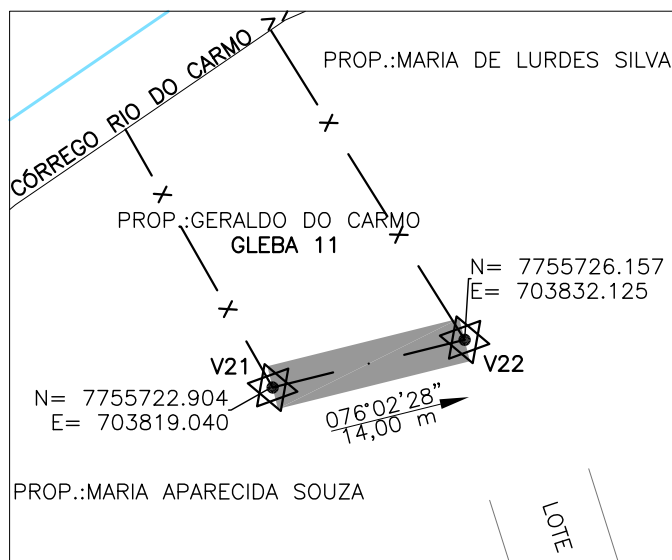

0	EMISSÃO ORIGINAL	OUT/2014			
REV.	DESCRIÇÃO	DATA	EXEC.	VERIF.	APROV.

ORGÃO:



Ministério da Saúde
Fundação Nacional de Saúde

SUPERINTENDÊNCIA ESTADUAL DA FUNASA EM MINAS GERAIS
Divisão de Engenharia de Saúde Pública

CONTRATANTE:

FUNASA – Fundação Nacional de Saúde

CONTRATADA:



PROGRAMA:

Programa de Aceleração do Crescimento – PAC 2

CONTRATO N.º: 010/2012

MUNICÍPIO/ÁREA:

**Município de Barra Longa
Sede**

RESP.TÉCN.: RUYTER CARLOS DA SILVA

REG.CREA: 10380/D

TÍTULO:

**SISTEMA DE ESGOTAMENTO SANITÁRIO
DESCRIÇÕES TOPOGRÁFICAS**

DATA:
OUT/2014

Faixa de Servidão do Interceptor I da Margem Direita do Córrego Rio do Carmo

ESCALA:
1/500

ARQUIVO: DE-2012.010-MG.BAL-SES-STP.011=0

PRANCHA: 11/22

DESCRIÇÃO TOPOGRÁFICA: FAIXA DE SERVIDÃO DO INTERCEPTOR I DA MARGEM DIREITA DO CÓRREGO RIO DO CARMO LOCALIZADO NO INTERIOR DO LOTE DA SRA. MARIA DE LOURDES SILVA.

CIDADE: BARRA LONGA – MG

PROPRIETÁRIO: MARIA DE LOURDES SILVA

ENDEREÇO:

ÁREA: 57,00m²

CLASSIFICAÇÃO DO TERRENO: URBANO PARCELADO

UTILIZAÇÃO DO TERRENO: FAIXA DE SERVIDÃO



LIMITES	MEDIDAS (m)	CONFRONTANTES
FRENTE	3,00	ÁREA REMANESCENTE AO LOTE DO SR. GERALDO DO CARMO
LADO DIREITO	19,00	ÁREA REMANESCENTE DO MESMO LOTE
LADO ESQUERDO	19,00	ÁREA REMANESCENTE DO MESMO LOTE
FUNDOS	3,00	ÁREA REMANESCENTE AO LOTE AO LOTE DA SRA. ILMA ALBERGARIA

FICA CONSTITUÍDA UMA FAIXA DE SERVIDÃO PARA PASSAGEM DO INTERCEPTOR COM 19,00m DE COMPRIMENTO E 3,00m DE LARGURA NO LOTE DA SRA. MARIA DE LOURDES SILVA.

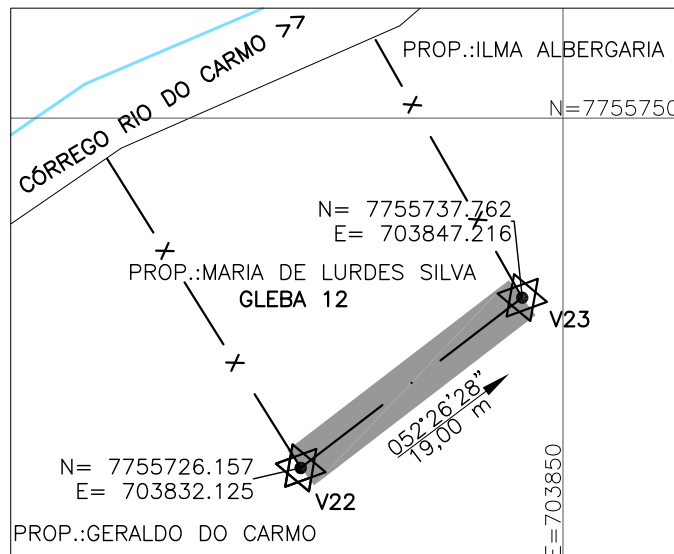

0	EMISSÃO ORIGINAL	OUT/2014			
REV.	DESCRIÇÃO	DATA	EXEC.	VERIF.	APROV.

ORGÃO:  Ministério da Saúde
Fundação Nacional de Saúde

SUPERINTENDÊNCIA ESTADUAL DA FUNASA EM MINAS GERAIS
Divisão de Engenharia de Saúde Pública

CONTRATANTE:	FUNASA – Fundação Nacional de Saúde	CONTRATADA:	 TECMINAS ENGENHARIA LTDA.
PROGRAMA:	Programa de Aceleração do Crescimento – PAC 2	CONTRATO N.º:	010/2012
MUNICÍPIO/ÁREA:	Município de Barra Longa Sede	RESP.TÉCN.:	RYTTER CARLOS DA SILVA
TÍTULO:	SISTEMA DE ESGOTAMENTO SANITÁRIO DESCRIÇÕES TOPOGRÁFICAS Faixa de Servidão do Interceptor I da Margem Direita do Córrego Rio do Carmo	REG.CREA:	10380/D
ARQUIVO:	DE-2012.010-MG.BAL-SES-STP.012=0	DATA:	OUT/2014
		ESCALA:	1/500
		PRANCHA:	12/22

DESCRIÇÃO TOPOGRÁFICA: FAIXA DE SERVIDÃO DO INTERCEPTOR I DA MARGEM DIREITA DO CÓRREGO RIO DO CARMO LOCALIZADO NO INTERIOR DO LOTE DA SRA. ILMA ALBERGARIA.

CIDADE: BARRA LONGA – MG

PROPRIETÁRIO: ILMA ALBERGARIA

ENDEREÇO:

ÁREA: 45,00m²

CLASSIFICAÇÃO DO TERRENO: URBANO PARCELADO

UTILIZAÇÃO DO TERRENO: FAIXA DE SERVIDÃO



LIMITES	MEDIDAS (m)	CONFRONTANTES
FRENTE	3,00	ÁREA REMANESCENTE AO LOTE DA SRA. MARIA DE LOURDES SILVA
LADO DIREITO	15,00	ÁREA REMANESCENTE DO MESMO LOTE
LADO ESQUERDO	15,00	ÁREA REMANESCENTE DO MESMO LOTE
FUNDOS	3,00	ÁREA REMANESCENTE AO LOTE DO SR. JOSÉ ESTEVÃO

FICA CONSTITUÍDA UMA FAIXA DE SERVIDÃO PARA PASSAGEM DO INTERCEPTOR COM 15,00m DE COMPRIMENTO E 3,00m DE LARGURA NO LOTE DA SRA. ILMA ALBERGARIA.

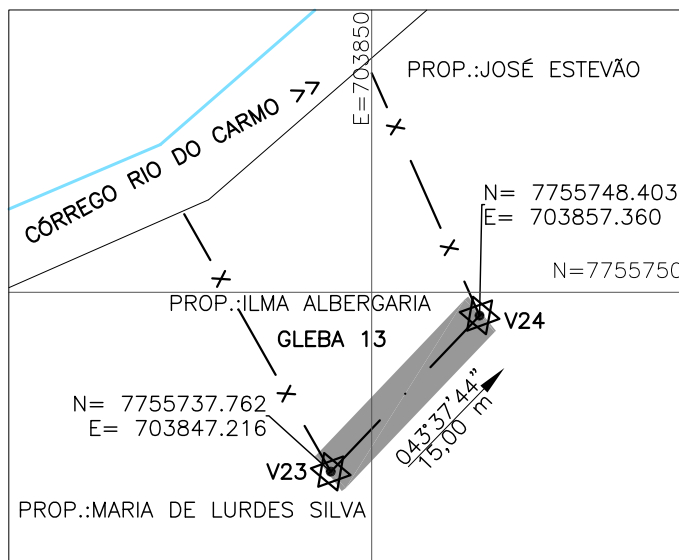

0	EMISSÃO ORIGINAL	OUT/2014			
REV.	DESCRIÇÃO	DATA	EXEC.	VERIF.	APROV.

ORGÃO:



Ministério da Saúde
Fundação Nacional de Saúde

SUPERINTENDÊNCIA ESTADUAL DA FUNASA EM MINAS GERAIS
Divisão de Engenharia de Saúde Pública

CONTRATANTE:

FUNASA – Fundação Nacional de Saúde

CONTRATADA:



PROGRAMA:

Programa de Aceleração do Crescimento – PAC 2

CONTRATO N.º: 010/2012

MUNICÍPIO/ÁREA:

**Município de Barra Longa
Sede**

RESP.TÉCN.: RUYTER CARLOS DA SILVA

REG.CREA: 10380/D

TÍTULO:

**SISTEMA DE ESGOTAMENTO SANITÁRIO
DESCRIÇÕES TOPOGRÁFICAS**

DATA:
OUT/2014

Faixa de Servidão do Interceptor I da Margem Direita do Córrego Rio do Carmo

ESCALA:
1/500

ARQUIVO: DE-2012.010-MG.BAL-SES-STP.013=0

PRANCHA: 13/22

DESCRIÇÃO TOPOGRÁFICA: FAIXA DE SERVIDÃO DO INTERCEPTOR I DA MARGEM DIREITA DO CÓRREGO RIO DO CARMO LOCALIZADO NO INTERIOR DO LOTE DO SR. JOSÉ ESTEVÃO.

CIDADE: BARRA LONGA – MG

PROPRIETÁRIO: JOSÉ ESTEVÃO

ENDEREÇO:

ÁREA: 48,00m²

CLASSIFICAÇÃO DO TERRENO: URBANO PARCELADO

UTILIZAÇÃO DO TERRENO: FAIXA DE SERVIDÃO



LIMITES	MEDIDAS (m)	CONFRONTANTES
FRENTE	3,00	ÁREA REMANESCENTE AO LOTE DA SRA. ILMA ALBERGARIA
LADO DIREITO	16,00	ÁREA REMANESCENTE DO MESMO LOTE
LADO ESQUERDO	16,00	ÁREA REMANESCENTE DO MESMO LOTE
FUNDOS	3,00	ÁREA REMANESCENTE AO LOTE DO SR. DARCI HUMBERTO DE CASTRO

FICA CONSTITUÍDA UMA FAIXA DE SERVIDÃO PARA PASSAGEM DO INTERCEPTOR COM 16,00m DE COMPRIMENTO E 3,00m DE LARGURA NO LOTE DO SR. JOSÉ ESTEVÃO.

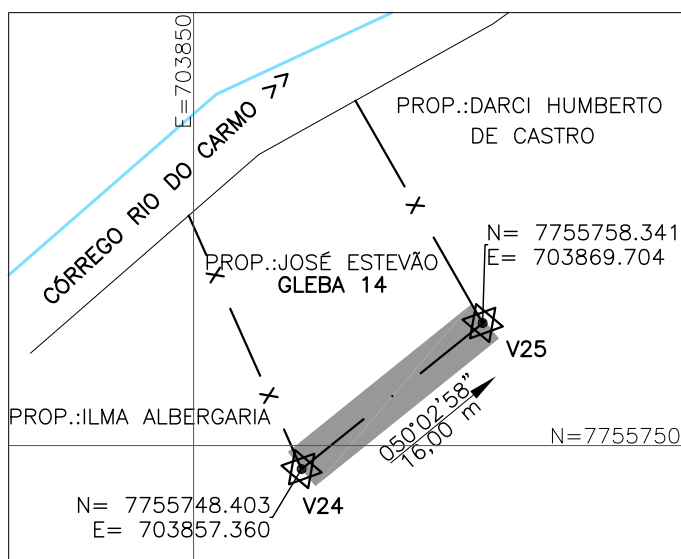

REV.	EMISSÃO ORIGINAL	OUT/2014	EXEC.	VERIF.	APROV.
0					

ORGÃO:	 FUNASA – Ministério da Saúde Fundação Nacional de Saúde	SUPERINTENDÊNCIA ESTADUAL DA FUNASA EM MINAS GERAIS Divisão de Engenharia de Saúde Pública
CONTRATANTE:	FUNASA – Fundação Nacional de Saúde	CONTRATADA:  TECMINAS ENGENHARIA LTDA.
PROGRAMA:	Programa de Aceleração do Crescimento – PAC 2	CONTRATO N.º: 010/2012
MUNICÍPIO/ÁREA:	Município de Barra Longa Sede	RESP.TÉCN.: RUYTER CARLOS DA SILVA
TÍTULO:	SISTEMA DE ESGOTAMENTO SANITÁRIO DESCRIÇÕES TOPOGRÁFICAS Faixa de Servidão do Interceptor I da Margem Direita do Córrego Rio do Carmo	REG.CREA: 10380/D
ARQUIVO: DE-2012.010-MG.BAL-SES-STP.014=0		DATA: OUT/2014
		ESCALA: 1/500
		PRANCHA: 14/22

DESCRIÇÃO TOPOGRÁFICA: FAIXA DE SERVIDÃO DO INTERCEPTOR I DA MARGEM DIREITA DO CÓRREGO RIO DO CARMO LOCALIZADO NO INTERIOR DO LOTE DO SR. DARCI HUMBERTO DE CASTRO.

CIDADE: BARRA LONGA – MG

PROPRIETÁRIO: DARCI HUMBERTO DE CASTRO

ENDEREÇO:

ÁREA: 33,00m²

CLASSIFICAÇÃO DO TERRENO: URBANO PARCELADO

UTILIZAÇÃO DO TERRENO: FAIXA DE SERVIDÃO



LIMITES	MEDIDAS (m)	CONFRONTANTES
FRENTE	3,00	ÁREA REMANESCENTE AO LOTE DO SR. JOSÉ ESTEVÃO
LADO DIREITO	11,00	ÁREA REMANESCENTE DO MESMO LOTE
LADO ESQUERDO	11,00	ÁREA REMANESCENTE DO MESMO LOTE
FUNDOS	3,00	ÁREA REMANESCENTE AO LOTE DO SR. SEBASTIÃO SILVA MARTINS

FICA CONSTITUÍDA UMA FAIXA DE SERVIDÃO PARA PASSAGEM DO INTERCEPTOR COM 11,00m DE COMPRIMENTO E 3,00m DE LARGURA NO LOTE DO SR. DARCI HUMBERTO DE CASTRO.

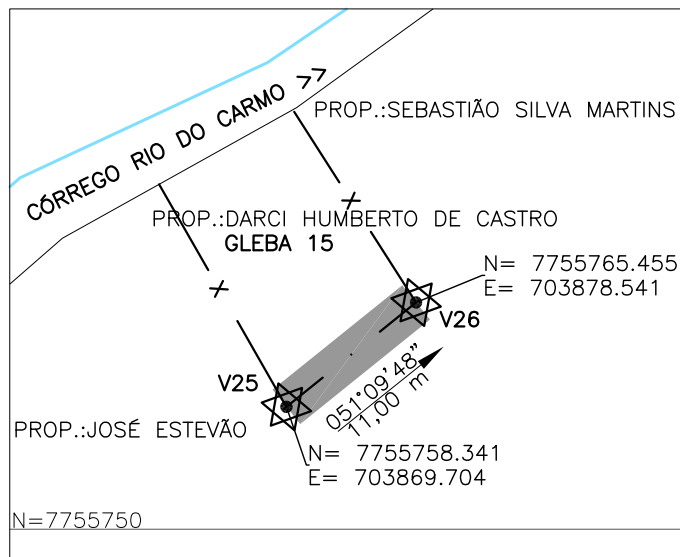

0	EMISSÃO ORIGINAL	OUT/2014			
REV.	DESCRIÇÃO	DATA	EXEC.	VERIF.	APROV.

ORGÃO:



Ministério da Saúde
Fundação Nacional de Saúde

SUPERINTENDÊNCIA ESTADUAL DA FUNASA EM MINAS GERAIS
Divisão de Engenharia de Saúde Pública

CONTRATANTE:

FUNASA – Fundação Nacional de Saúde

CONTRATADA:



PROGRAMA:

Programa de Aceleração do Crescimento – PAC 2

CONTRATO N.º: 010/2012

MUNICÍPIO/ÁREA:

**Município de Barra Longa
Sede**

RESP.TÉCN.: RUYTER CARLOS DA SILVA

REG.CREA: 10380/D

TÍTULO:

**SISTEMA DE ESGOTAMENTO SANITÁRIO
DESCRIÇÕES TOPOGRÁFICAS**

DATA:
OUT/2014

Faixa de Servidão do Interceptor I da Margem Direita do Córrego Rio do Carmo

ESCALA:
1/500

ARQUIVO: DE-2012.010-MG.BAL-SES-STP.015=0

PRANCHA: 15/22

DESCRIÇÃO TOPOGRÁFICA: FAIXA DE SERVIDÃO DO INTERCEPTOR I DA MARGEM DIREITA DO CÓRREGO RIO DO CARMO LOCALIZADO NO INTERIOR DO LOTE DO SR. SEBASTIÃO SILVA MARTINS.

CIDADE: BARRA LONGA – MG

PROPRIETÁRIO: SEBASTIÃO SILVA MARTINS

ENDEREÇO:

ÁREA: 48,00m²

CLASSIFICAÇÃO DO TERRENO: URBANO PARCELADO

UTILIZAÇÃO DO TERRENO: FAIXA DE SERVIDÃO



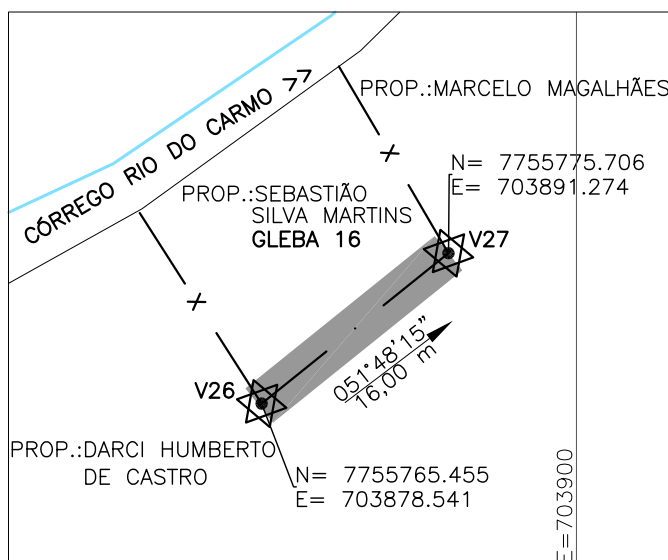

LIMITES	MEDIDAS (m)	CONFRONTANTES
FRENTE	3,00	ÁREA REMANESCENTE AO LOTE DO SR. DARCI HUMBERTO DE CASTRO
LADO DIREITO	16,00	ÁREA REMANESCENTE DO MESMO LOTE
LADO ESQUERDO	16,00	ÁREA REMANESCENTE DO MESMO LOTE
FUNDOS	3,00	ÁREA REMANESCENTE AO LOTE DO SR. MARCELO MAGALHÃES

FICA CONSTITUÍDA UMA FAIXA DE SERVIDÃO PARA PASSAGEM DO INTERCEPTOR COM 16,00m DE COMPRIMENTO E 3,00m DE LARGURA NO LOTE DO SR. SEBASTIÃO SILVA MARTINS.



REV.	EMISSÃO ORIGINAL	OUT/2014	DATA	EXEC.	VERIF.	APROV.
0						

ORGÃO:	 FUNASA – Fundação Nacional de Saúde Ministério da Saúde Fundação Nacional de Saúde	SUPERINTENDÊNCIA ESTADUAL DA FUNASA EM MINAS GERAIS Divisão de Engenharia de Saúde Pública
CONTRATANTE:	FUNASA – Fundação Nacional de Saúde	CONTRATADA:  TECMINAS ENGENHARIA LTDA.
PROGRAMA:	Programa de Aceleração do Crescimento – PAC 2	CONTRATO N.º: 010/2012
MUNICÍPIO/ÁREA:	Município de Barra Longa Sede	RESP.TÉCN.: RUYTER CARLOS DA SILVA
TÍTULO:	SISTEMA DE ESGOTAMENTO SANITÁRIO DESCRIÇÕES TOPOGRÁFICAS Faixa de Servidão do Interceptor I da Margem Direita do Córrego Rio do Carmo	REG.CREA: 10380/D
ARQUIVO: DE-2012.010-MG.BAL-SES-STP.016=0		DATA: OUT/2014
		ESCALA: 1/500
		PRANCHA: 16/22

DESCRIÇÃO TOPOGRÁFICA: FAIXA DE SERVIDÃO DO INTERCEPTOR I DA MARGEM DIREITA DO CÓRREGO RIO DO CARMO LOCALIZADO NO INTERIOR DO LOTE DO SR. MARCELO MAGALHÃES.

CIDADE: BARRA LONGA – MG

PROPRIETÁRIO: MARCELO MAGALHÃES

ENDEREÇO:

ÁREA: 33,00m²

CLASSIFICAÇÃO DO TERRENO: URBANO PARCELADO

UTILIZAÇÃO DO TERRENO: FAIXA DE SERVIDÃO



LIMITES	MEDIDAS (m)	CONFRONTANTES
FRENTE	3,00	ÁREA REMANESCENTE AO LOTE DO SR. SEBASTIÃO SILVA MARTINS
LADO DIREITO	11,00	ÁREA REMANESCENTE DO MESMO LOTE
LADO ESQUERDO	11,00	ÁREA REMANESCENTE DO MESMO LOTE
FUNDOS	3,00	ÁREA REMANESCENTE AO LOTE DO SR. ANDRÉ DE SOUZA MAGALHÃES

FICA CONSTITUÍDA UMA FAIXA DE SERVIDÃO PARA PASSAGEM DO INTERCEPTOR COM 11,00m DE COMPRIMENTO E 3,00m DE LARGURA NO LOTE DO SR. MARCELO MAGALHÃES.

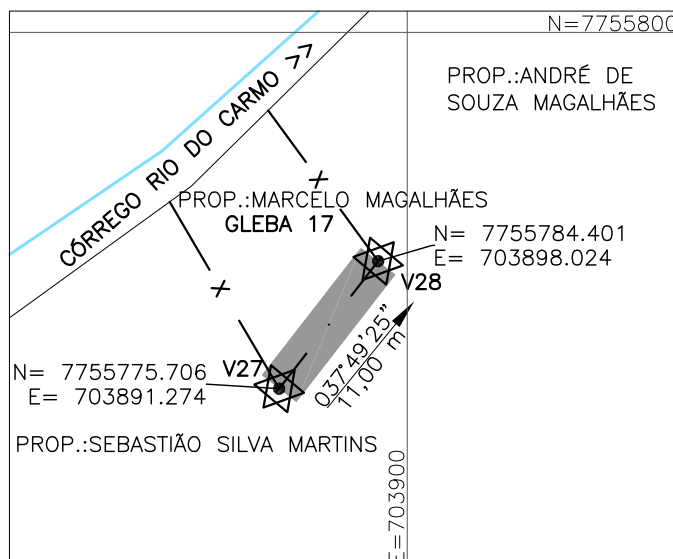

REV.	EMISSÃO ORIGINAL	OUT/2014	DATA	EXEC.	VERIF.	APROV.
0						

ORGÃO:	 Ministério da Saúde Fundação Nacional de Saúde	SUPERINTENDÊNCIA ESTADUAL DA FUNASA EM MINAS GERAIS Divisão de Engenharia de Saúde Pública
CONTRATANTE:	FUNASA – Fundação Nacional de Saúde	CONTRATADA:  TECMINAS ENGENHARIA LTDA.
PROGRAMA:	Programa de Aceleração do Crescimento – PAC 2	CONTRATO N.º: 010/2012
MUNICÍPIO/ÁREA:	Município de Barra Longa Sede	RESP.TÉCN.: RUYTER CARLOS DA SILVA
TÍTULO:	SISTEMA DE ESGOTAMENTO SANITÁRIO DESCRIÇÕES TOPOGRÁFICAS Faixa de Servidão do Interceptor I da Margem Direita do Córrego Rio do Carmo	REG.CREA: 10380/D
ARQUIVO: DE-2012.010-MG.BAL-SES-STP.017=0		DATA: OUT/2014
		ESCALA: 1/500
		PRANCHA: 17/22

DESCRIÇÃO TOPOGRÁFICA: FAIXA DE SERVIDÃO DO INTERCEPTOR I DA MARGEM DIREITA DO CÓRREGO RIO DO CARMO LOCALIZADO NO INTERIOR DO LOTE DO SR. ANDRÉ DE SOUZA MAGALHÃES.

CIDADE: BARRA LONGA – MG

PROPRIETÁRIO: ANDRÉ DE SOUZA MAGALHÃES

ENDEREÇO:

ÁREA: 90,00m²

CLASSIFICAÇÃO DO TERRENO: URBANO PARCELADO

UTILIZAÇÃO DO TERRENO: FAIXA DE SERVIDÃO



LIMITES	MEDIDAS (m)	CONFRONTANTES
FRENTE	3,00	ÁREA REMANESCENTE DO SR. MARCELO MAGALHÃES
LADO DIREITO	30,00	ÁREA REMANESCENTE DO MESMO LOTE
LADO ESQUERDO	30,00	ÁREA REMANESCENTE DO MESMO LOTE
FUNDOS	3,00	ÁREA REMANESCENTE AO LOTE DO SR. GERALDO MARTINS

FICA CONSTITUÍDA UMA FAIXA DE SERVIDÃO PARA PASSAGEM DO INTERCEPTOR COM 30,00m DE COMPRIMENTO E 3,00m DE LARGURA NO LOTE DO SR. ANDRÉ DE SOUZA MAGALHÃES.

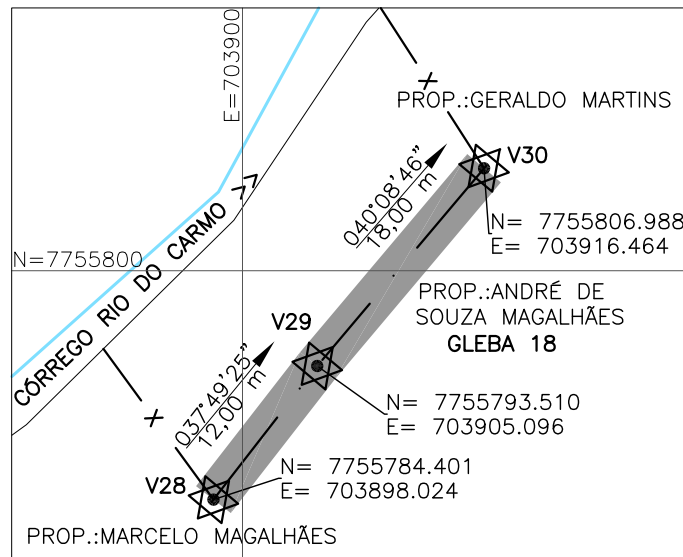

0	EMISSÃO ORIGINAL	OUT/2014			
REV.	DESCRIÇÃO	DATA	EXEC.	VERIF.	APROV.

<p>ORGÃO:</p>  <p>Ministério da Saúde Fundação Nacional de Saúde</p>	<p>SUPERINTENDÊNCIA ESTADUAL DA FUNASA EM MINAS GERAIS</p> <p>Divisão de Engenharia de Saúde Pública</p>
<p>CONTRATANTE:</p> <p>FUNASA – Fundação Nacional de Saúde</p>	<p>CONTRATADA:</p>  <p>TECMINAS ENGENHARIA LTDA.</p>
<p>PROGRAMA:</p> <p>Programa de Aceleração do Crescimento – PAC 2</p>	<p>CONTRATO N.º: 010/2012</p>
<p>MUNICÍPIO/ÁREA:</p> <p>Município de Barra Longa Sede</p>	<p>RESP.TÉCN.: RUYTER CARLOS DA SILVA</p>
<p>TÍTULO:</p> <p>SISTEMA DE ESGOTAMENTO SANITÁRIO DESCRIÇÕES TOPOGRÁFICAS Faixa de Servidão do Interceptor I da Margem Direita do Córrego Rio do Carmo</p>	<p>REG.CREA: 10380/D</p> <p>DATA: OUT/2014</p> <p>ESCALA: 1/500</p>
<p>ARQUIVO: DE-2012.010-MG.BAL-SES-STP.018=0</p>	<p>PRANCHA: 18/22</p>

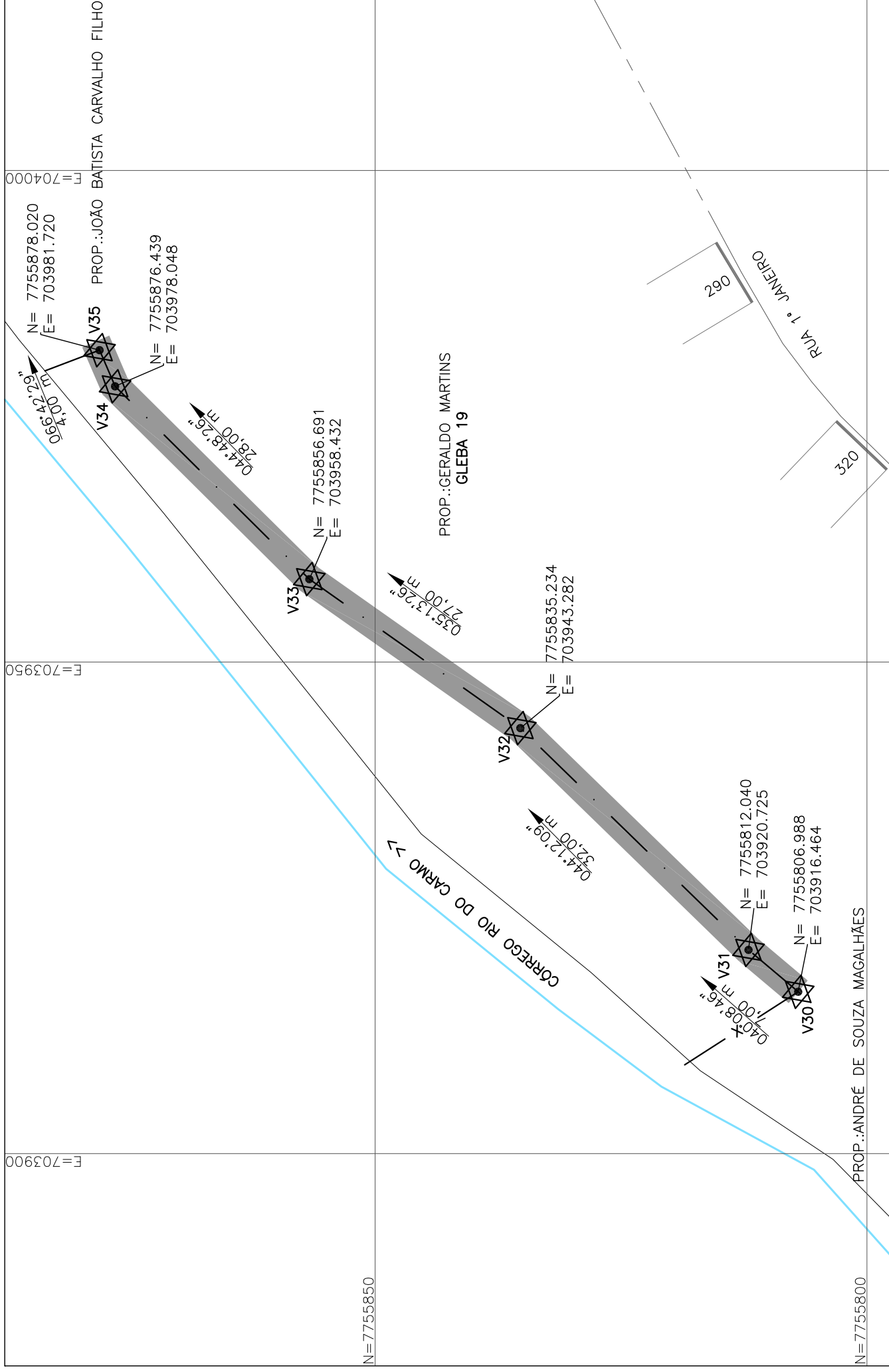

DESCRIÇÃO TOPOGRÁFICA: FAIXA DE SERVIÇÃO DO INTERCEPTOR I DA MARGEM DIREITA DO CÓRREGO RIO DO CARMO LOCALIZADO NO INTERIOR DO LOTE DO SR. GERALDO MARTINS.

CIDADE: BARRA LONGA - MG
 PROPRIETÁRIO: GERALDO MARTINS
 ENDEREÇO:
 ÁREA: 294,00m²

CLASSIFICAÇÃO DO TERRENO: URBANO PARCELADO
 UTILIZAÇÃO DO TERRENO: FAIXA DE SERVIÇÃO

LIMITES	MEDIDAS (m)	CONFRONTANTES
FRENTE	3,00	ÁREA REMANESCENTE AO LOTE DO SR. ANDRÉ DE SOUZA MAGALHÃES
LADO DIREITO	98,00	ÁREA REMANESCENTE DO MESMO LOTE
LADO ESQUERDO	98,00	ÁREA REMANESCENTE DO MESMO LOTE
FUNDOS	3,00	ÁREA REMANESCENTE AO LOTE DO SR. JOÃO BATISTA CARVALHO FILHO

FICA CONSTITUÍDA UMA FAIXA DE SERVIÇÃO PARA PASSAGEM DO INTERCEPTOR COM 98,00m DE COMPRIMENTO E 3,00m DE LARGURA NO LOTE DO SR. GERALDO MARTINS.



EMISSÃO ORIGINAL	0	REV.	0	DATA	010/2012
CONTRATADA:					
CONTRATO N.º:	010/2012				
RESP. TÉCN.:	RUYTER CARLOS DA SILVA				
REG. CREA:	10380/D				
CONTRATANTE:	SUPERINTENDÊNCIA ESTADUAL DA FUNASA EM MINAS GERAIS Divisão de Engenharia de Saúde Pública				
PROGRAMA:	FUNASA - Fundação Nacional de Saúde				
MUNICÍPIO/ÁREA:	Programa de Aceleração do Crescimento - PAC 2				
TÍTULO:	Município de Barra Longa - Sede				
ARQUIVO:	DE-2012.010-MG.BAL-SES-STP.019=0				
DATA:	OUT/2014				
ESCALA:	1/500				
PRANCHA:	19/22				

DESCRIÇÃO TOPOGRÁFICA: FAIXA DE SERVIDÃO DO INTERCEPTOR I DA MARGEM DIREITA DO CÓRREGO RIO DO CARMO LOCALIZADO NO INTERIOR DO LOTE DO SR. JOÃO BATISTA CARVALHO FILHO.

CIDADE: BARRA LONGA – MG

PROPRIETÁRIO: JOÃO BATISTA CARVALHO FILHO

ENDEREÇO:

ÁREA: 24,00m²

CLASSIFICAÇÃO DO TERRENO: URBANO PARCELADO

UTILIZAÇÃO DO TERRENO: FAIXA DE SERVIDÃO



LIMITES	MEDIDAS (m)	CONFRONTANTES
FRENTE	3,00	ÁREA REMANESCENTE AO LOTE DO SR. GERALDO MARTINS
LADO DIREITO	8,00	ÁREA REMANESCENTE DO MESMO LOTE
LADO ESQUERDO	8,00	ÁREA REMANESCENTE DO MESMO LOTE
FUNDOS	3,00	ÁREA REMANESCENTE AO LOTE DO SR. JOSE OLIMPIO DE CARVALHO

FICA CONSTITUÍDA UMA FAIXA DE SERVIDÃO PARA PASSAGEM DO INTERCEPTOR COM 8,00m DE COMPRIMENTO E 3,00m DE LARGURA NO LOTE DO SR. JOÃO BATISTA CARVALHO FILHO.

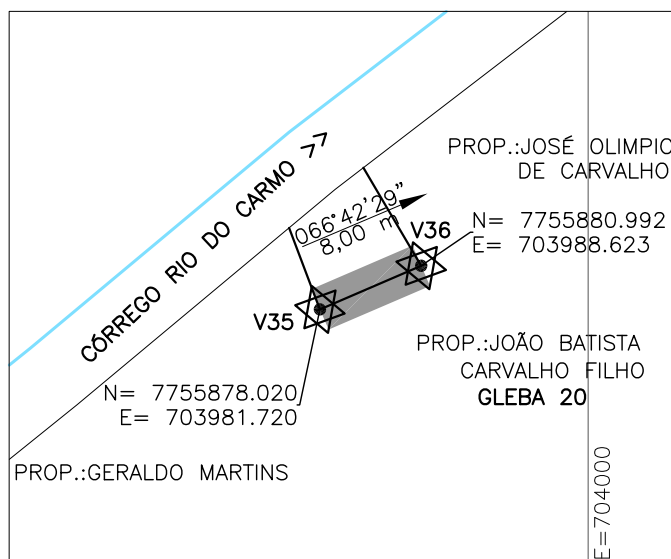

0	EMISSÃO ORIGINAL	OUT/2014			
REV.	DESCRIÇÃO	DATA	EXEC.	VERIF.	APROV.

ORGÃO:



Ministério da Saúde
Fundação Nacional de Saúde

SUPERINTENDÊNCIA ESTADUAL DA FUNASA EM MINAS GERAIS
Divisão de Engenharia de Saúde Pública

CONTRATANTE:

FUNASA – Fundação Nacional de Saúde

CONTRATADA:



PROGRAMA:

Programa de Aceleração do Crescimento – PAC 2

CONTRATO N.º: 010/2012

MUNICÍPIO/ÁREA:

**Município de Barra Longa
Sede**

RESP.TÉCN.: RUYTER CARLOS DA SILVA

REG.CREA: 10380/D

TÍTULO:

**SISTEMA DE ESGOTAMENTO SANITÁRIO
DESCRIÇÕES TOPOGRÁFICAS**

DATA:
OUT/2014

ESCALA:
1/500

Faixa de Servidão do Interceptor I da Margem Direita do Córrego Rio do Carmo

ARQUIVO: DE-2012.010-MG.BAL-SES-STP.020=0

PRANCHA: 20/22

DESCRIÇÃO TOPOGRÁFICA: FAIXA DE SERVIDÃO DO INTERCEPTOR I DA MARGEM DIREITA DO CÓRREGO RIO DO CARMO LOCALIZADO NO INTERIOR DO LOTE DO SR. JOSE OLIMPIO DE CARVALHO.

CIDADE: BARRA LONGA – MG

PROPRIETÁRIO: JOSE OLIMPIO DE CARVALHO

ENDEREÇO:

ÁREA: 105,00m²

CLASSIFICAÇÃO DO TERRENO: URBANO PARCELADO

UTILIZAÇÃO DO TERRENO: FAIXA DE SERVIDÃO



LIMITES	MEDIDAS (m)	CONFRONTANTES
FRENTE	3,00	ÁREA REMANESCENTE AO LOTE DO SR. JOÃO BATISTA CARVALHO FILHO
LADO DIREITO	35,00	ÁREA REMANESCENTE DO MESMO LOTE
LADO ESQUERDO	35,00	ÁREA REMANESCENTE DO MESMO LOTE
FUNDOS	3,00	ÁREA REMANESCENTE AO LOTE DA PREFEITURA

FICA CONSTITUÍDA UMA FAIXA DE SERVIDÃO PARA PASSAGEM DO INTERCEPTOR COM 35,00m DE COMPRIMENTO E 3,00m DE LARGURA NO LOTE DO SR. JOSE OLIMPIO DE CARVALHO.

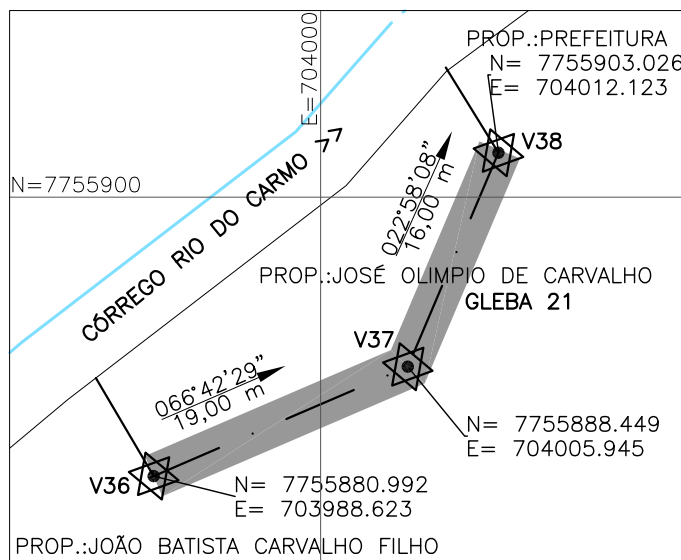

0	EMISSÃO ORIGINAL	OUT/2014			
REV.	DESCRIÇÃO	DATA	EXEC.	VERIF.	APROV.

ORGÃO:  Ministério da Saúde Fundação Nacional de Saúde	SUPERINTENDÊNCIA ESTADUAL DA FUNASA EM MINAS GERAIS Divisão de Engenharia de Saúde Pública
CONTRATANTE: FUNASA – Fundação Nacional de Saúde	CONTRATADA:  TECMINAS ENGENHARIA LTDA.
PROGRAMA: Programa de Aceleração do Crescimento – PAC 2	CONTRATO N.º: 010/2012
MUNICÍPIO/ÁREA: Município de Barra Longa Sede	RESP.TÉCN.: RUYTER CARLOS DA SILVA
TÍTULO: SISTEMA DE ESGOTAMENTO SANITÁRIO DESCRIÇÕES TOPOGRÁFICAS Faixa de Servidão do Interceptor I da Margem Direita do Córrego Rio do Carmo	REG.CREA: 10380/D
ARQUIVO: DE-2012.010-MG.BAL-SES-STP.021=0	DATA: OUT/2014
	ESCALA: 1/500
	PRANCHA: 21/22

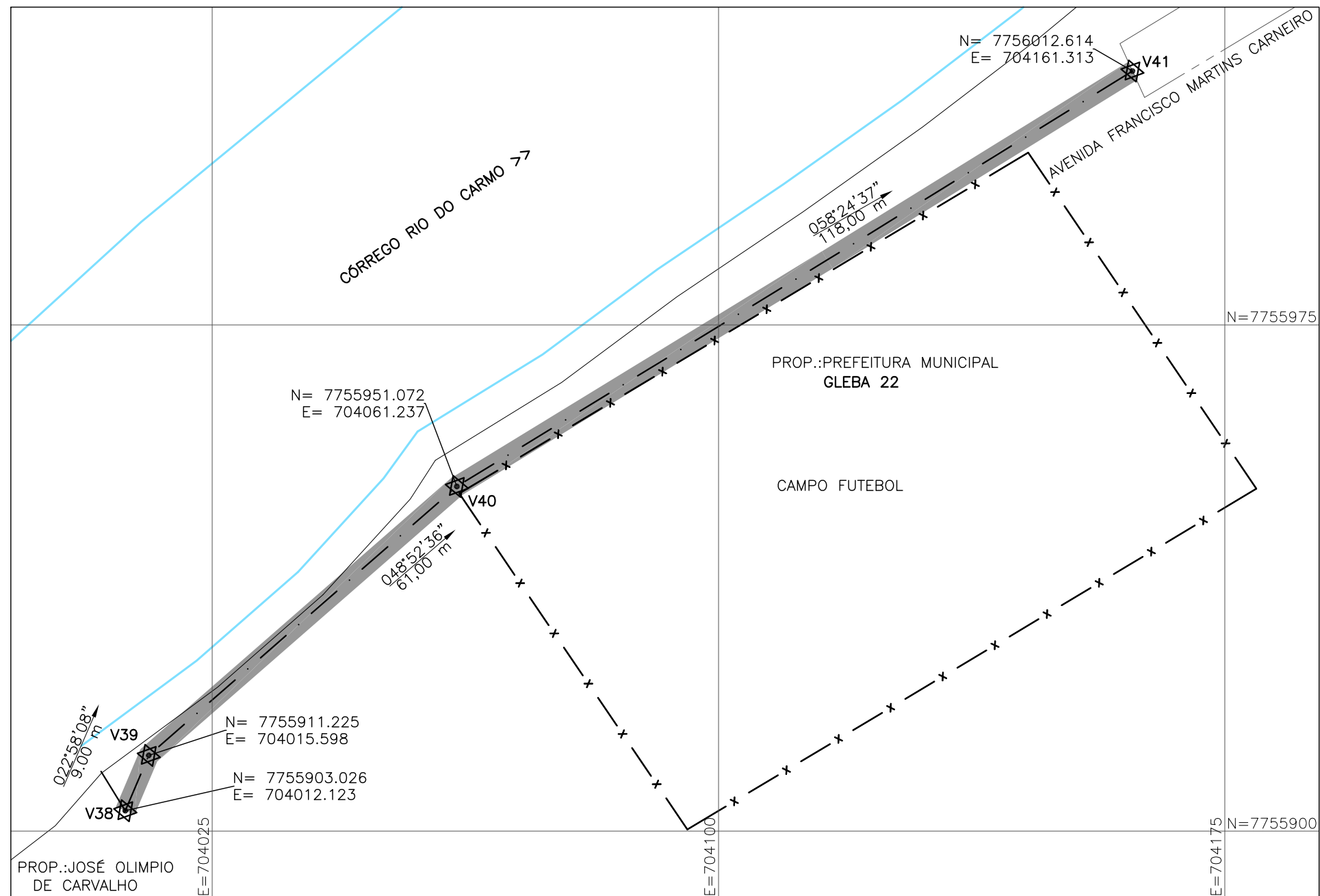

DESCRIÇÃO TOPOGRÁFICA: FAIXA DE SERVIDÃO DO INTERCEPTOR I DA MARGEM DIREITA DO CÓRREGO RIO DO CARMO LOCALIZADO NO INTERIOR DO LOTE DA PREFEITURA MUNICIPAL.

CIDADE: BARRA LONGA – MG
 PROPRIETÁRIO: PREFEITURA MUNICIPAL
 ENDEREÇO:

ÁREA: 564,00m²
 CLASSIFICAÇÃO DO TERRENO: URBANO PARCELADO
 UTILIZAÇÃO DO TERRENO: FAIXA DE SERVIDÃO



LIMITES	MEDIDAS (m)	CONFRONTANTES
FRENTE	3,00	ÁREA REMANESCENTE LOTE DO SR. JOSE OLÍMPIO DE CARVALHO
LADO DIREITO	188,00	ÁREA REMANESCENTE DO MESMO LOTE
LADO ESQUERDO	188,00	ÁREA REMANESCENTE DO MESMO LOTE
FUNDOS	3,00	ÁREA REMANESCENTE A AVENIDA FRANCISCO MARTINS CARNEIRO

FICA CONSTITUÍDA UMA FAIXA DE SERVIDÃO PARA PASSAGEM DO INTERCEPTOR COM 188,00m DE COMPRIMENTO E 3,00m DE LARGURA NO LOTE DA PREFEITURA MUNICIPAL.

0	EMISSÃO ORIGINAL	DESCRÇÃO	OUT/2014	DATA	EXEC.	VERIF.	APROV.
CONTRATADA:	TECMINAS ENGENHARIA LTDA	CONTRATO N°:	010/2012	RUYTER CARLOS DA SILVA			
		RESP.TÉCN.:	10380/D				
	FUNASA Ministério da Saúde Fundação Nacional de Saúde	SUPERINTENDÊNCIA ESTADUAL DA FUNASA EM MINAS GERAIS Divisão de Engenharia de Saúde Pública					
CONTRATANTE: FUNASA – Fundação Nacional de Saúde							
PROGRAMA: Programa de Aceleração do Crescimento – PAC 2							
MUNICÍPIO/ÁREA: Município de Barra Longa Sede							
TÍTULO: SISTEMA DE ESGOTAMENTO SANITÁRIO DESCRIÇÕES TOPOGRÁFICAS Faixa de Servidão do Interceptor I da Margem Direita do Córrego Rio do Carmo							
DATA:	OUT/2014	ESCALA:	1/750	PRANCHA:			
ARQUIVO:	DE-2012.010-MG.BAL-SES-STP.022=0						22/22

**FAIXA DE SERVIDÃO DO INTERCEPTOR II DA MARGEM ESQUERDA DO
CÓRREGO RIO DO CARMO**

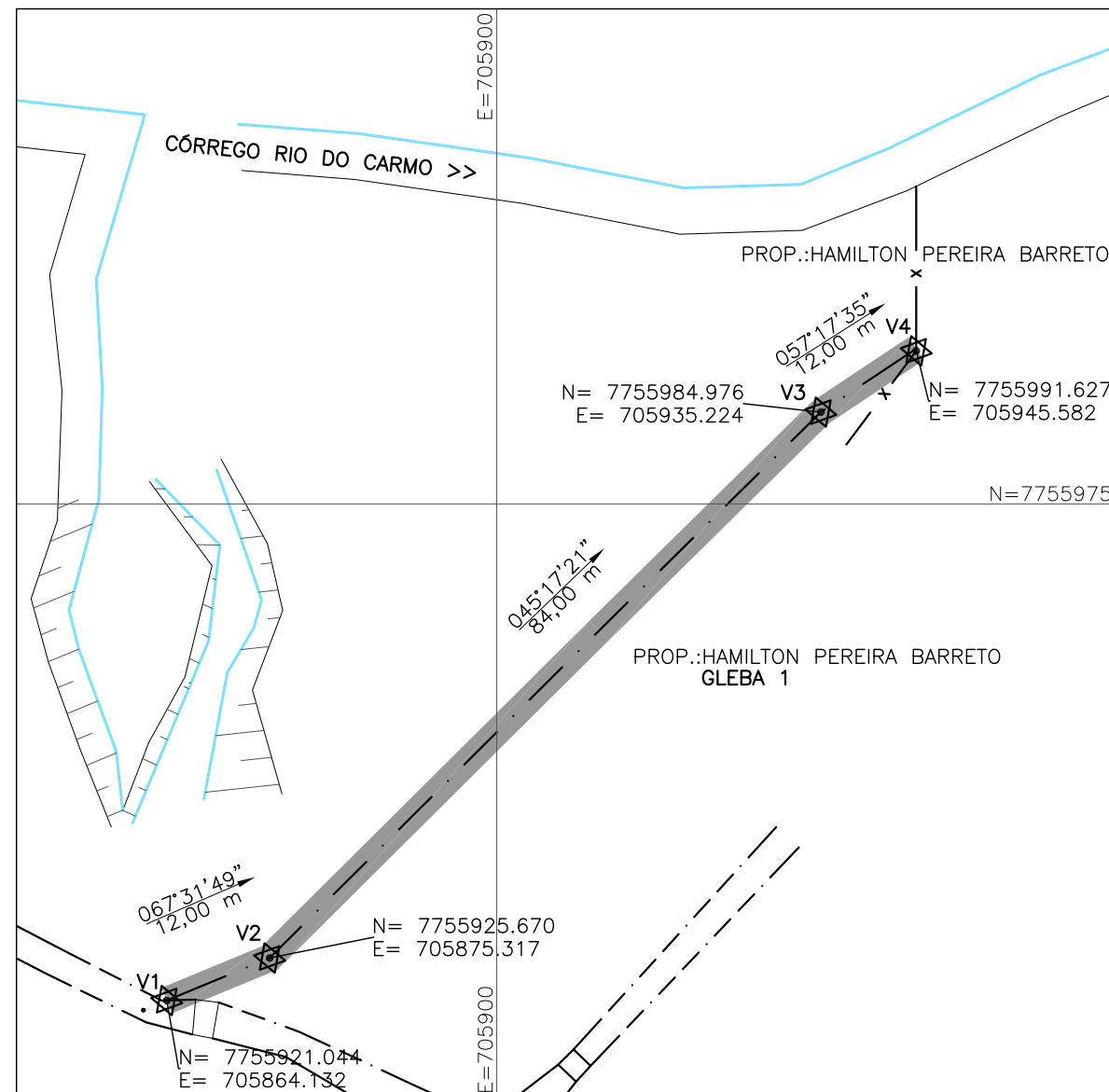

DESCRIÇÃO TOPOGRÁFICA: FAIXA DE SERVIDÃO DO INTERCEPTOR II DA MARGEM DIREITA DO CÓRREGO RIO DO CARMO LOCALIZADO NO INTERIOR DO LOTE DO SR. HAMILTON PEREIRA BARRETO.

CIDADE: BARRA LONGA – MG
 PROPRIETÁRIO: HAMILTON PEREIRA BARRETO

ENDEREÇO:

ÁREA: 324,00m²

CLASSIFICAÇÃO DO TERRENO: URBANO PARCELADO

UTILIZAÇÃO DO TERRENO: FAIXA DE SERVIDÃO



LIMITES	MEDIDAS (m)	CONFRONTANTES
FRENTE	3,00	ÁREA REMANESCENTE A RUA S.D.O
LADO DIREITO	108,00	ÁREA REMANESCENTE DO MESMO LOTE
LADO ESQUERDO	108,00	ÁREA REMANESCENTE DO MESMO LOTE
FUNDOS	3,00	ÁREA REMANESCENTE AO LOTE DO SR. HAMILTON PEREIRA BARRETO

FICA CONSTITUÍDA UMA FAIXA DE SERVIDÃO PARA PASSAGEM DO INTERCEPTOR COM 108,00m DE COMPRIMENTO E 3,00m DE LARGURA NO LOTE DO SR. HAMILTON PEREIRA BARRETO.

0	EMISSÃO ORIGINAL								
REV.		DESCRIÇÃO							
CONTRATADA:		CONTRATO N°:	010/2012						
		RESP.TÉCN.:	RUYTER CARLOS DA SILVA						
		REG.CREA:	10380/D						
CONTRATANTE:	FUNASA – Fundação Nacional de Saúde Ministério da Saúde Fundação Nacional de Saúde								
PROGRAMA:	Programa de Aceleração do Crescimento – PAC 2								
MUNICÍPIO/ÁREA:	Município de Barra Longa Sede								
TÍTULO:	SISTEMA DE ESGOTAMENTO SANITÁRIO DESCRIÇÕES TOPOGRÁFICAS Faixa de Servidão do Interceptor II da Margem Direita do Córrego Rio do Carmo								
DATA:	OUT/2014			ESCALA:	1/750			PRANCHA:	
ARQUIVO:	DE-2012.010-MG.BAL-SES-STP.001=0								01/03

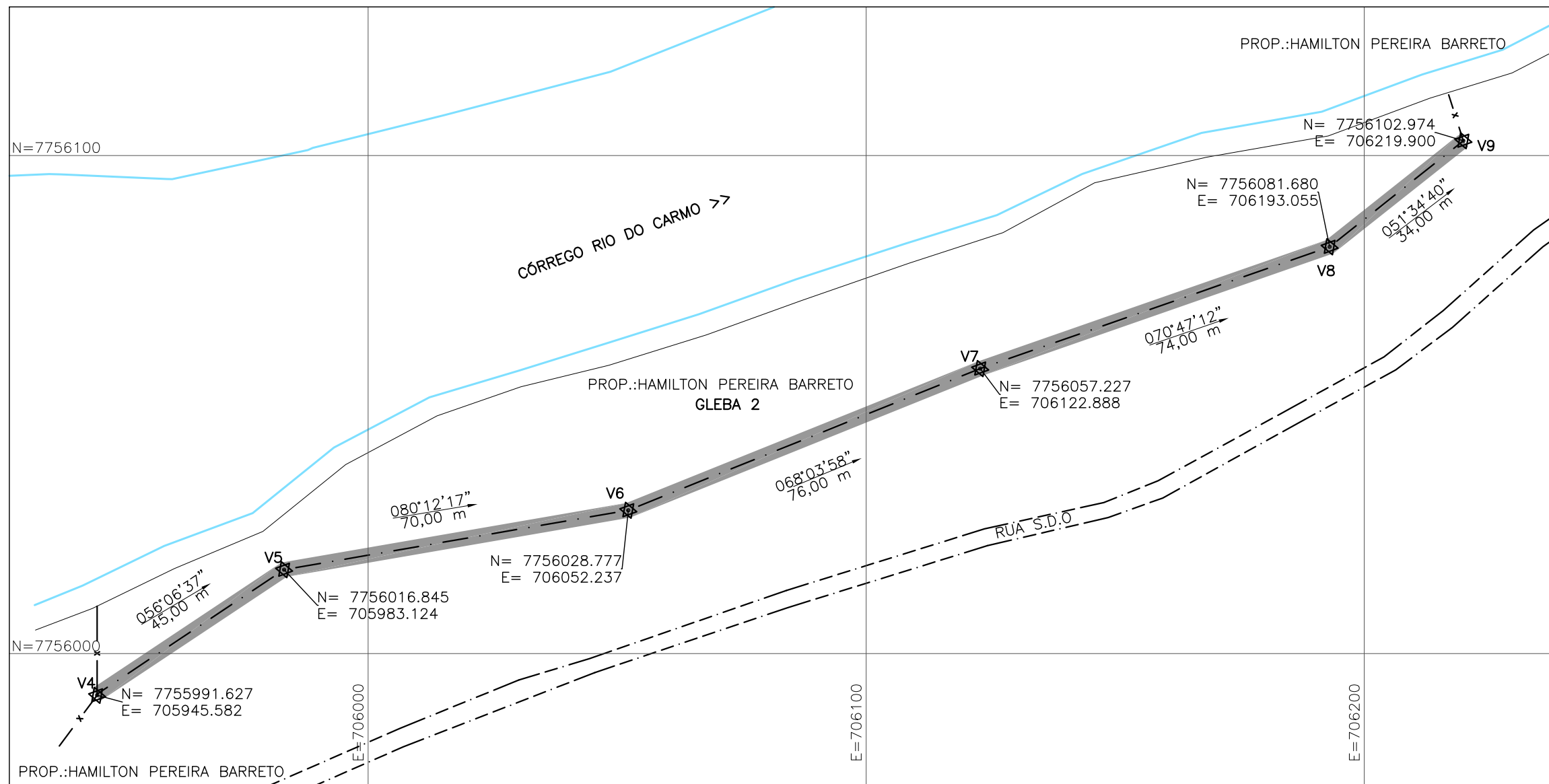

DESCRIÇÃO TOPOGRÁFICA: FAIXA DE SERVIDÃO DO INTERCEPTOR II DA MARGEM DIREITA DO CÓRREGO RIO DO CARMO LOCALIZADO NO INTERIOR DO LOTE DO SR. HAMILTON PEREIRA BARRETO.

CIDADE: BARRA LONGA – MG
 PROPRIETÁRIO: HAMILTON PEREIRA BARRETO.

ENDEREÇO:

ÁREA: 897,00m²

CLASSIFICAÇÃO DO TERRENO: URBANO PARCELADO

UTILIZAÇÃO DO TERRENO: FAIXA DE SERVIDÃO



LIMITES	MEDIDAS (m)	CONFRONTANTES
FRENTE	3,00	ÁREA REMANESCENTE AO LOTE DO SR. HAMILTON PEREIRA BARRETO
LADO DIREITO	299,00	ÁREA REMANESCENTE DO MESMO LOTE
LADO ESQUERDO	299,00	ÁREA REMANESCENTE DO MESMO LOTE
FUNDOS	3,00	ÁREA REMANESCENTE AO LOTE DO SR. HAMILTON PEREIRA BARRETO

FICA CONSTITUÍDA UMA FAIXA DE SERVIDÃO PARA PASSAGEM DO INTERCEPTOR COM 299,00m DE COMPRIMENTO E 3,00m DE LARGURA NO LOTE DO SR. HAMILTON PEREIRA BARRETO.

0	EMISSÃO ORIGINAL	DESCRÇÃO	OUT/2014	DATA	EXEC.	VERIF.	APROV.
CONTRATADA:	TECMINAS ENGENHARIA LTDA.	CONTRATO N°:	010/2012				
		RESP.TÉCN.:	RUYTER CARLOS DA SILVA				
		REG.CREA:	10380/D				
CONTRATANTE:		FUNASA – Fundação Nacional de Saúde					
PROGRAMA:		Programa de Aceleração do Crescimento – PAC 2					
MUNICÍPIO/ÁREA:		Município de Barra Longa Sede					
TÍTULO:		SISTEMA DE ESGOTAMENTO SANITÁRIO DESCRIÇÕES TOPOGRÁFICAS Faixa de Servidão do Interceptor II da Margem Direita do Córrego Rio do Carmo					
DATA:	OUT/2014	ESCALA:	1/1000	PRANCHA:			
ARQUIVO:	DE-2012.010-MG.BAL-SES-STP.002=0					02/03	

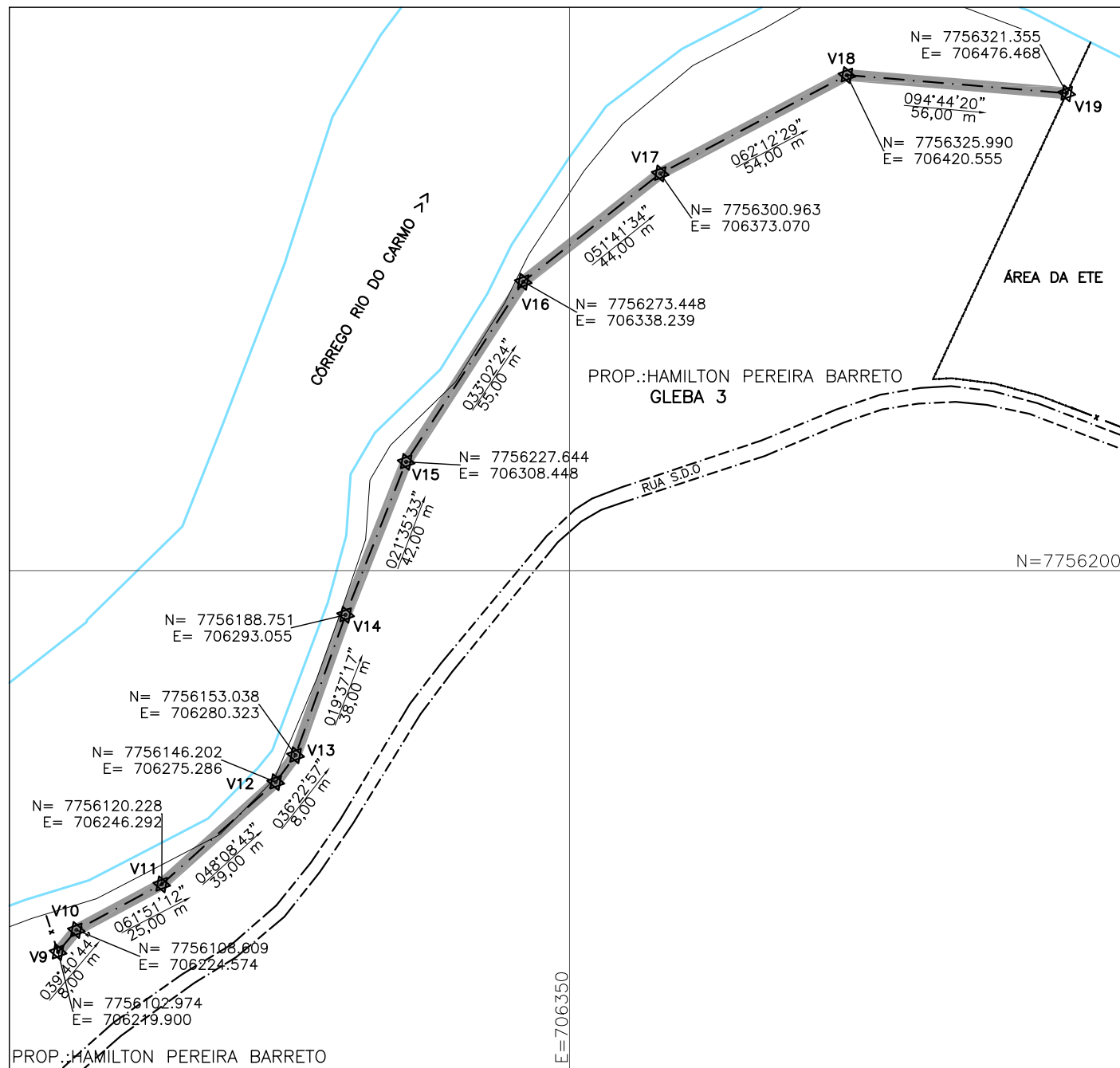

DESCRIÇÃO TOPOGRÁFICA: FAIXA DE SERVIDÃO DO INTERCEPTOR II DA MARGEM DIREITA DO CÓRREGO RIO DO CARMO LOCALIZADO NO INTERIOR DO LOTE DO SR. HAMILTON PEREIRA BARRETO.

CIDADE: BARRA LONGA – MG
 PROPRIETÁRIO: HAMILTON PEREIRA BARRETO.
 ENDEREÇO:

ÁREA: 1.107,00m²
 CLASSIFICAÇÃO DO TERRENO: URBANO PARCELADO
 UTILIZAÇÃO DO TERRENO: FAIXA DE SERVIDÃO



LIMITES	MEDIDAS (m)	CONFRONTANTES
FRENTE	3,00	ÁREA REMANESCENTE AO LOTE DO SR. HAMILTON PEREIRA BARRETO.
LADO DIREITO	369,00	ÁREA REMANESCENTE DO MESMO LOTE
LADO ESQUERDO	369,00	ÁREA REMANESCENTE DO MESMO LOTE
FUNDOS	3,00	ÁREA REMANESCENTE A ÁREA DA ETE

FICA CONSTITUÍDA UMA FAIXA DE SERVIDÃO PARA PASSAGEM DO INTERCEPTOR COM 369,00m DE COMPRIMENTO E 3,00m DE LARGURA NO LOTE DO SR. HAMILTON PEREIRA BARRETO.

0	EMISSÃO ORIGINAL				
REV.		DESCRIÇÃO		OUT/2014	
CONTRATADA:		CONTRATO N°:	010/2012	DATA	EXEC.
		RESP.TÉCN.:	RUYTER CARLOS DA SILVA	VERIF.	APROV.
		REG.CREA:	10380/D		
CONTRATANTE:		Ministério da Saúde Fundação Nacional de Saúde			
PROGRAMA:		SUPERINTENDÊNCIA ESTADUAL DA FUNASA EM MINAS GERAIS Divisão de Engenharia de Saúde Pública			
MUNICÍPIO/ÁREA:		FUNASA – Fundação Nacional de Saúde Programa de Aceleração do Crescimento – PAC 2 Município de Barra Longa Sede			
TÍTULO:		SISTEMA DE ESGOTAMENTO SANITÁRIO DESCRIÇÕES TOPOGRÁFICAS Faixa de Servidão do Interceptor II da Margem Direita do Córrego Rio do Carmo			
DATA:	OUT/2014	ESCALA:	1/1500	PRANCHA:	
ARQUIVO:	DE-2012.010-MG.BAL-SES-STP.003=0			03/03	